

FICHA DE PROJETO



projeto

M

1 Identificação do projeto

| | | | |
|--|---|--------------------------|------------------|
| 1.1 Designação do Projeto | Intervenção de Arte Urbana em Espaços Públicos Emblemáticos | | |
| 1.2 Entidade Promotora | Município de Olhão | | |
| 1.4 Prazo de Execução e Custos | 1.5 Fontes de Financiamento | | |
| | Datas e Investimento | Fonte | % Valor |
| i) Data Início Previsto | 15-Mar-10 | FEDER | 60% € 110.700,00 |
| ii) Data Fim Previsto | 30-Dez-12 | OE (Cap. 50°) | 0% € 0,00 |
| iii) Investimento Total | € 184.500,00 | OE - outras fontes | 0% € 0,00 |
| iv) Investimento Elegível | € 184.500,00 | Administração Local | 40% € 73.800,00 |
| | | Outras compart. Públicas | 0% € 0,00 |
| | | Comparticipação Privada | 0% € 0,00 |
| 1.6 Descrição Sumária | 100% € 184.500,00 | | |
| Após a requalificação dos largos, dois deles serão dotados de elementos de arte urbana, implementado assim um novo conceito que funciona como elemento regenerador da Cidade, baseada nas crenças e tradições Olhanenses e que perdure na memória coletiva da população residente e visitantes. As obras a colocar são a Moura Floripes e o Menino dos Olhos Grandes no Largo Patrão Joaquim Lopes e Largo do Gaibeu respetivamente. | | | |

2 Planta de Localização

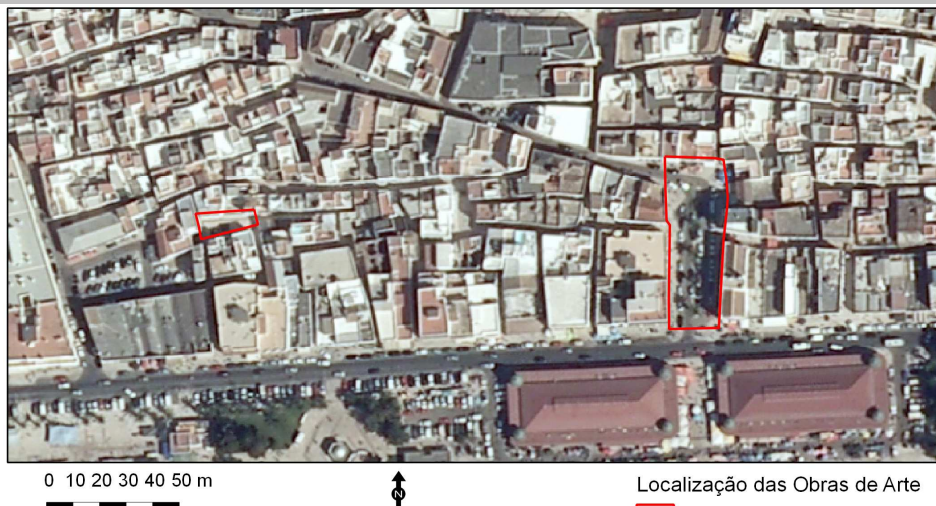

3 Caracterização genérica do projeto

| | | | | | | | |
|--|-----------------------------------|-----------|---------|----------|------|----|--|
| 3.1 Natureza do projeto | Definição da natureza do projeto | | | | | | |
| | Exclusiva | Relevante | Parcial | Complem. | Nula | na | Observações |
| i) Intervenção na Estrutura Edificada | | | | | | | |
| ii) Intervenção no Sistema E. Públicos | | | | | | | Articulação com intervenção nos Largos |
| iii) Equipamento e/ou material diverso | | | | | | | Instalação elementos de arte urbana |
| iv) Ações imateriais | | | | | | | Plano comunicação e divulgação |
| v) Intervenção na Zona Ribeirinha | | | | | | | |
| 3.2 Tipologia da Operação | Definição da tipologia do projeto | | | | | | |
| | Exclusiva | Relevante | Parcial | Complem. | Nula | na | Observações |
| a) Qualificação Espaço Público e A.U. | | | | | | | |
| b) Desenvolvimento Económico | | | | | | | |
| c) Desenvolvimento Social | | | | | | | |
| d) Desenvolvimento Cultural | | | | | | | |
| e) Ações de Parceria local | | | | | | | Com empresas municipais |
| 3.3 Principais Ações envolvidas | | | | | | | |
| i) Elementos de arte urbana | | | | | | | |

FICHA DE PROJETO

4 Situação do projeto

| | | | | |
|---|--------------------------|---|-------------------------------------|-------------|
| Em fase de intenção e/ou projeto | | Em fase de execução e/ou adjudicação | | |
| Intenção | <input type="checkbox"/> | Em concurso para adjudicação | <input type="checkbox"/> | Qual: _____ |
| Consignado em IGT vigente | <input type="checkbox"/> | Em adjudicação | <input checked="" type="checkbox"/> | |
| Em fase de projeto | <input type="checkbox"/> | Adjudicado | <input type="checkbox"/> | |
| Com projeto a aguardar parecer | <input type="checkbox"/> | Em execução | <input type="checkbox"/> | |
| Com projeto aprovado | <input type="checkbox"/> | Outra Situação | <input type="checkbox"/> | |
| | | | | |

5 Financiamento

| Principais Ações Envolvidas | Anos de implementação | | | | | | | | | Total | |
|-------------------------------|-----------------------|------|------|---------|----------|------|------|------|--|----------|------|
| | 2008 | 2009 | 2010 | 2011 | 2012 | 2013 | 2014 | 2015 | | | |
| i) Aquisição de Obras de Arte | | | | €66.420 | €118.080 | | | | | €184.500 | 100% |
| Investimento elegível | | | | €66.420 | €118.080 | | | | | €184.500 | 100% |
| Investimento não elegível | | | | €0 | €0 | | | | | | |
| Total do investimento | €0 | €0 | €0 | €66.420 | €118.080 | €0 | €0 | €0 | | €184.500 | |

6 Critérios de Monitorização do projeto (a preencher anualmente pela entidade gestora do Programa)

| | | | | | | | |
|--|--|--|-----|-------------------------------------|------|----|-------------|
| 6.1 Indicadores de realização | | Grau de implementação / cumprimento | | | | | |
| Indicadores | | Ótimo | Bom | Razoável | Nulo | na | Observações |
| Implementação do programado | | | | <input checked="" type="checkbox"/> | | | |
| Implementação da programação temporal | | | | <input checked="" type="checkbox"/> | | | |
| Cumprimento da programação financeira | | | | <input checked="" type="checkbox"/> | | | |
| Cumprimento da Parceria protocolada | | | | <input checked="" type="checkbox"/> | | | |
| Cumprimento dos benefícios diretos previstos | | | | <input checked="" type="checkbox"/> | | | |
| 6.2 Indicadores de resultado | | Grau de cumprimento / articulação | | | | | |
| Indicadores | | Ótimo | Bom | Razoável | Nulo | na | Observações |
| dos Objetivos do Eixo 3 do PO Algarve (2007-2013) | | | | | | | |
| dos Objetivos da Política de Cidades - Regeneração Urbana | | | | | | | |
| com outros projetos do Programa de Ação Integrado | | | | | | | |
| assegura a sustentabilidade e melhora a atratividade da cidade | | | | | | | |

Rel. c/ Critérios de Avaliação