



OLHÃO.VIVO

| Agenda do Município de Olhão | #95 | Dezembro '11 |

DEZ



município de Olhão

mais para si

ÍNDICE

Auditório Municipal	04/11
Concertos Natal e Ano Novo	12/15
Biblioteca Municipal	16/20
Arquivo Histórico	21
Museu da Cidade	22/23
Casa da Juventude	24/25
Freguesias	26/29
Grupo Etnográfico de Quelfes	30
Cruz Vermelha Portuguesa	30
Casa do Povo do Concelho de Olhão em Moncarapacho	31
Associação RIAS	32
Cineclubes	33
Ria Shopping	34/35
Informação Jurídica	36
Calendário Desportivo	37/46
Contatos Úteis	47

FICHA TÉCNICA:

Edição: Município de Olhão
Coordenação Editorial: Município de Olhão | Gabinete de Relações Públicas
Design e Paginação: Charrão Studio
Impressão: Gráfica Comercial – Loulé
Tiragem: 10000 exemplares
Periodicidade: Mensal
Distribuição: Gratuita
Propriedade: Município de Olhão
Contatos:
Largo Sebastião Martins Mestre 8700-349 Olhão,
Telefone: 289 700 100, Email: geral@cm-olhao.pt

MENSAGEM DO PRESIDENTE

Dezembro chega com frio e alguma chuva. Estamos quase a chegar ao inverno e também ao Natal, altura em que se celebra a união da família. Desejamos que, em Olhão, essa seja uma data assinalada com o verdadeiro espírito da quadra. Na nossa cidade celebramos o Natal com o habitual concerto na Igreja Matriz, assim como damos as boas vindas ao novo ano de 2012 com um concerto no nosso Auditório Municipal.

Mas, enquanto o fim do mês não chega, temos muitas outras sugestões para apresentar: na sala de espetáculos de Olhão, é já no dia 3 que recebemos um espetáculo para rir, com João Baião, Mané Ribeiro e Ana Brito e Cunha; segue-se a apresentação de *O Almirante* dos algarvios LUDO e ainda o *Xô das Velhas* e o habitual espetáculo infantil, que este mês traz os *Sons da Disney*.

A Biblioteca Municipal continua a organizar iniciativas quase diárias para jovens e menos jovens e algumas das atividades são, como não podia deixar de ser, dedicadas à quadra natalícia. A Casa da Juventude continua a mostrar o que de melhor se fez e faz naquele espaço sempre repleto de movimento, assim como as nossas freguesias e instituições.

Para terminar, deixo uma nota de cariz desportivo: Vida com Ritmo continua com as marchas passeio e a ginástica sénior, enquanto que os mais pequeninos podem usufruir dos campos de férias de Natal, atividades oferecidas pela Autarquia. **Feliz Natal e um próspero Ano de 2012!**

O Presidente da Câmara Municipal de Olhão
Eng. Francisco Leal

A CASA DA FAMA



direção: **JOÃO BAIÃO** com **FREderICO POMBARES, HENRIQUE DIAS e ROBERTO PEREIRA** adaptação e guião: **MARTA CARREIRAS**
adaptação musical: **VIAGENS A MARTE** música: **NEON MEDIA** direção de arte: **PAULO SABINO** direção de produção: **SÓNIA ARAGÃO**

Bilhetes à venda no Auditório Municipal

Horário: 3ª a 6ª e dias de espectáculo. | das 14h00 às 18h00

Reservas: 289710170 | auditorio@cm-olhao.pt

Consulte a nossa programação em <http://www.auditorio.cm-olhao.pt>

A CASA DA FAMA

| 3 de dezembro | 21h30 |

AUDITÓRIO MUNICIPAL DE OLHÃO

A Casa da Fama é um espetáculo com um elenco de luxo que promete fazer rir os mais sisudos. Em palco estarão João Baião, Ana Brito e Cunha e Mané Ribeiro.

O que têm em comum Luís de Camões, a Padeira de Aljubarrota e a Princesa Diana? Aparentemente, nada, mas no espetáculo A Casa da Fama são os três finalistas de um reality show televisivo que promete ficar para a História, não fossem os doze concorrentes, figuras incontornáveis da própria História.

Todo o País quer saber quem vai ser o grande vencedor do concurso. Acompanhamos, assim, e em tempo real, os últimos momentos dos três finalistas na casa. E durante essa noite vivemos e revivemos a experiência individual e coletiva destes três concorrentes, bem como dos outros que passaram pela casa, como Saddam Hussein, Bocage, Amália, Afonso Henriques, Maria Callas, entre outros.

A Casa da Fama é uma paródia aos reality shows e aos seus concorrentes, fazendo um cruzamento entre a História e os tempos modernos. E o resultado é muito humor, como seria de esperar numa casa partilhada por um poeta erudito, uma padeira violenta e uma princesa que leva a bondade aos extremos. A não perder, no Auditório Municipal de Olhão!



Bilhetes à venda no Auditório Municipal

Horário: 3ª a 6ª e dias de espectáculo. | das 14h00 às 18h00

Reservas: 289710170 | auditorio@cm-olhao.pt

Consulte a nossa programação em <http://www.auditorio.cm-olhao.pt>

OLUDO APRESENTAÇÃO DO ÁLBUM "ALMIRANTE"

| 7 de dezembro | 22h00 |

AUDITÓRIO MUNICIPAL DE OLHÃO

Almirante é a personagem que ilustra o primeiro e tão aguardado álbum de oLUDO. Um ser de face e feições ocultas mas, ao mesmo tempo, familiar. Lembra-nos a presença e o respeito pelo mar, sempre marcados na alma portuguesa.

É, contudo, uma figura simples e marcante para quem o ouve. Não são histórias de mar. São melodias de vida, aventuras, amizades, amores perdidos e vividos... Esta personagem do Almirante é transparente para quem o quer ver e é uma sombra para quem não o conhece. Mas está sempre presente.

"Fica não te vás daqui" é a canção de apresentação deste novo trabalho.

Esta primeira história do Almirante, realizada por Pedro Pinto e filmada no Palácio de Estoi, remete-nos para Portugal nos anos 30, os antigos saraus e matinés, indumentária pomposa e aparência sempre impecável (para que não houvesse dúvidas da sua importância social). Os amores de outros tempos, onde o olhar tinha uma força secreta, que nos fazia levantar de paixão sem pensar na terrível consequência de um beijo.

Nesta viagem oLUDO é o Almirante. Bem vindos a bordo!



Bilhetes à venda no Auditório Municipal

Horário: 3ª a 6ª e dias de espectáculo. | das 14h00 às 18h00

Reservas: 289710170 | auditorio@cm-olhao.pt

Consulte a nossa programação em <http://www.auditorio.cm-olhao.pt>

XÔ DAS VELHAS

| 10 de dezembro | 21h30 |

AUDITÓRIO MUNICIPAL DE OLHÃO

O AL-MASRAH e a BAAL 17 juntam-se pela 4ª vez para coproduzir um trabalho que refletirá sobre o meio social rural algarvio e alentejano, com características e costumes idênticos, inspirado no sentir das gentes, dos costumes, da terra. É neste seguimento que surge a criação coletiva O Xô das Velhas, uma sátira corrosiva e delirante na senda de Com Muito Amor e Carinho e Caravan Cabaret.

O termo “Xô” pretende-se ambíguo nos vários sentidos: por um lado homófono do inglesismo “Show” e, por outro, reflexo das mais variadas interjeições típicas ou significados a que está associado e normalmente utilizado por pessoas “mais velhas”, como por exemplo: “Xô”, no sentido de negação e de coisa inconcebível, no sentido de acalmia, no sentido de espanta espíritos ou animais, etc.

Pretende-se muito humor neste espetáculo, como o que, geralmente, as coisas mais distantes, embora presentes no nosso dia a dia têm. Vamos rir, através dos olhos das velhas da nossa comunidade e da maneira como elas veem a evolução de um mundo que anda muito rápido para o seu curto passo.



Bilhetes à venda no Auditório Municipal

Horário: 3ª a 6ª e dias de espectáculo. | das 14h00 às 18h00

Reservas: 289710170 | auditorio@cm-olhao.pt

Consulte a nossa programação em <http://www.auditorio.cm-olhao.pt>

SONS DA DISNEY

| 17 de dezembro | 16h00 |

AUDITÓRIO MUNICIPAL DE OLHÃO

Os bons amigos das crianças, Cinderela, Pinóquio, Pocahontas e Simba, preparam-se para a mágica Noite de Natal e, em conjunto, abrirem os seus presentes...Mas duas criaturas sinistras estão decididas a estragar a festa e impedir a felicidade de todos! Conseguirão os nossos heróis impedi-los?

Neste musical infantil, os quatro personagens da Disney – Cinderela, Pocahontas, Simba e Pinóquio – encontram-se na noite de Natal e em momentos de harmonia, reaprendem o valor da amizade e da partilha e ensinam a desprezar sentimentos como a ganância e o egoísmo. Este espectáculo de teatro musical, com música da Disney, é cantado em português.

Sons da Disney reúne algumas das músicas que fazem parte do nosso imaginário e que, pela força da animação, se tornaram imortais. As crianças e os adultos vão com certeza adorar esta viagem ao sonho e à magia.

Trata-se de um espectáculo com criação e interpretação dos InOpE e direção artística e encenação de Sofia de Castro. Para todas as idades, no Auditório Municipal de Olhão!



CONCERTO DE NATAL - CORAL OSSÓNOBA COM A PARTICIPAÇÃO ESPECIAL DOS PEQUENOS CANTORES D'OSSÓNOBA

| 18 de dezembro | 21h00 |

IGREJA MATRIZ DE OLHÃO

O Grupo Coral Ossónoba é uma associação Cultural sem fins lucrativos, com personalidade jurídica, fundada em 1980 por um grupo de entusiastas da música coral. Foi distinguido em 2002 pela Câmara Municipal de Faro com a Medalha de Mérito Grau Ouro e declarado pelo Governo Português como Pessoa Coletiva de Utilidade Pública.

Como principais iniciativas do grupo destacam-se o "Concerto da Primavera", o "Encontro de Coros Ibéricos" ou o "Algarve - Festival Internacional de Coros".

A associação que integra o Grupo tem presentemente 3 coros: Pequenos Cantores d'Ossónoba, o Ossónoba - Coro Juvenil e o Coral Ossónoba.

Estes três grupos corais têm cerca de 127 pessoas a cantar e a sua atividade estende-se por todo o país e também pelo estrangeiro.

Nesta apresentação em Olhão, o grupo coral conta com a participação especial dos Pequenos Cantores d'Ossónoba, o que trará, com certeza, ainda mais brilho ao habitual concerto de Natal que a nossa Igreja Matriz recebe todos os anos.



CONCERTO DE ANO NOVO ORQUESTRA DO ALGARVE

| 01 de janeiro | 21h30 |

AUDITÓRIO MUNICIPAL

A Orquestra do Algarve é composta por músicos selecionados em concurso público internacional, reunindo cerca de 17 nacionalidades diferentes. Destinada a dotar a Região de uma estrutura cultural de elevado nível artístico, desenvolve uma atividade multifacetada, com programação destinada às populações locais e turistas. Promove também ações pedagógicas, junto de camadas escolares, e formativas, para jovens músicos.

Atualmente, Pedro Neves é Maestro Titular da OA e Cesário Costa é Principal Maestro Convidado.

A personalidade artística de Pedro Neves é marcada pela profundidade, coerência e seriedade da sua interpretação musical, destacando-se assim como promissor maestro português. Em abril de 2011 assumiu o cargo de maestro titular da Orquestra do Algarve. É fundador da camerata Alma Mater.

Em Olhão, a Orquestra do Algarve começa o ano da melhor maneira, com um repertório vocacionado para a época festiva que vai do Natal ao Dia de Reis, com temas alusivos a estas quadras, sem esquecer outras grandes interpretações do grupo algarvio.

VISITAS GUIADAS À BIBLIOTECA

| 3^{as} e 5^{as} - feiras | 11h00

BIBLIOTECA MUNICIPAL DE OLHÃO



Queremos estar mais próximo de Si! Para tal, dirija-se à biblioteca, faça uma visita guiada pelo espaço e fique a conhecer os serviços que estão à sua disposição.

Ponto de encontro:
Átrio da Biblioteca
Máx. de participantes por visita: 5
Duração da visita: 20m
Público-alvo: jovens e adultos

Inscrições prévias:
289 700 430
mduarte@cm-olhao.pt

DESCOBRINDO A BIBLIOTECA



Ideal para formar os pequenos leitores na sua primeira visita à biblioteca, conhecendo os seus cantos e recantos.

Reservas mediante inscrição prévia: 289 700 430
ipaulo@cm-olhao.pt

FILME DO MÊS - "MILAGRE EM MANHATTAN"

| 4^{as}-feiras | 11h00 e 16h00 |

BIBLIOTECA MUNICIPAL DE OLHÃO



Susan Walker, uma menina de seis anos, está com dúvidas sobre a existência do Pai Natal. A mãe desta contou-lhe a verdade sobre ele, e Susan não acredita que irá receber as prendas desejadas naquele ano. Mas ao conhecer um Pai Natal de um centro comercial que está convencido que é o verdadeiro Pai Natal, Susan recebe o melhor presente de todos: algo em que acreditar.

"AS FADAS DO NATAL!" HORA DO CONTO



Público: Pré-Escolar **Horário:** 4^a às 10h30 e 6^a às 14h15.
Público: 1^o, 2^o e 3^o ciclo **Horário:** 4^a às 14h15 e 6^a às 10h30.

Reservas para as escolas mediante inscrição prévia:
289 700 430 / ipaulo@cm-olhao.pt

MOSTRA BIBLIOGRÁFICA DE NATAL

BIBLIOTECA MUNICIPAL DE OLHÃO



No mês em que se comemora o Natal, a Biblioteca propõe aos amantes da leitura uma seleção de livros alusivos à época natalícia.

Durante o mês de dezembro.

SÁBADOS DE ENCANTAR

| 3 de dezembro | 16h00 |

Vamos contar histórias para os mais pequenos, onde a família será a protagonista. Para os pais e para os filhos. A não perder!

Público-alvo: dos 3 aos 5 anos.

COLINHO COM HISTÓRIAS (BEBÉTECA)

| 16 de dezembro | 18h00 |

Os bebés vão começar a descobrir o gosto pelos livros e pela leitura. Os pais e os bebés são envolvidos num ambiente calmo e aprazível. Um espaço onde se vai sentir em casa.



Público-alvo: dos 6 aos 36 meses.

Reservas mediante inscrição prévia: 289 700 430 / ipaulo@cm-olhao.pt

SESSÃO DE LANÇAMENTO DO LIVRO "PORTA SIM/ PORTA NÃO" DE JULIETA LIMA

| 17 de dezembro | 16h00 |

BIBLIOTECA MUNICIPAL DE OLHÃO

Julieta Lima nasceu em Olhão, em 1949. No Orvalho das Horas (1989) foi o seu livro de estreia na poesia. Publica agora Porta Sim, Porta Não, no qual estão reunidos contos sobre a sua terra natal.



HORA DO DVD

| 17 de dezembro | 16h00 |

Um filme escolhido pela Biblioteca para animar a tarde de sábado com toda a família.

Público-Alvo: Infantojuvenil

Reservas mediante inscrição prévia: 289 700 430 / ipaulo@cm-olhao.pt

"VIV'A VOZ" - LEITURAS DE NATAL

| 21 de dezembro | 16h30 |

BIBLIOTECA MUNICIPAL DE OLHÃO



No âmbito do projeto "Entre (a)voz e as palavras", apoiado pela Fundação Calouste Gulbenkian, o Clube de Leitura da Biblioteca participa na leitura de contos e poemas alusivos ao Natal de autores portugueses e estrangeiros.

É NATAL NA BIBLIOTECA

| 20, 22 e 27 de dezembro | 10h30 às 12h30 |

BIBLIOTECA MUNICIPAL DE OLHÃO

Para que te divirtas nestas férias de Natal, a Biblioteca Municipal preparou para ti as Oficinas Natalícias, com sessões de contos, visionamento de filmes e muito mais! Traz um amigo e vem divertir-te connosco.

OFICINAS NATALÍCIAS

1ª Oficina: 20 dez. 2ª Oficina: 22 dez. 3ª Oficina: 27 dez.

Público-Alvo: 6 anos aos 10 anos

Reservas mediante inscrição prévia (limite de 10 participantes):

289 700 430 ou ipaulo@cm-olhao.pt



OFICINA DE ESCRITA CRIATIVA

| 21, 28 e 29 de dezembro | 10h30 às 12h30 |

Através de palavras escolhidas, constroem-se histórias com princípio, meio e fim.

1ª Oficina: 21 dez. 2ª Oficina: 28 dez. 3ª Oficina: 29 dez.

Público-Alvo: 09 anos aos 13 anos

Reservas mediante inscrição prévia (limite de 10 participantes):

289 700 430 ou ipaulo@cm-olhao.pt

ARQUIVO HISTÓRICO MUNICIPAL DE OLHÃO

ARQUIVO VIVO

Neste último calendário da coleção de 2011 decidimos trazer ao conhecimento dos nossos leitores e colecionadores o Fundo Documental Francisco Fernandes Lopes. Sobejamente conhecido dos olhanenses o Dr. Fernandes Lopes nasceu em Olhão, em 27 de outubro de 1884, onde permaneceu até 1965, vivendo os últimos anos da sua vida em Lisboa, onde viria a falecer em 6 de junho de 1969, com 84 anos.

Durante a sua vida produziu um fundo documental muito interessante, parte do qual se encontra à guarda do Arquivo Histórico Municipal de Olhão.

De entre a documentação, seleccionámos para este mês um cartão, datado de 5 de setembro de 1923, que Fernandes Lopes recebeu de Câmara Reys, membro fundador da revista Seara Nova, solicitando a elaboração de um artigo para publicar na revista.



CARTÃO PESSOAL - CORRESPONDÊNCIA RECEBIDA 1923

Arquivo Histórico Municipal de Olhão
Rua Teófilo Braga nº 45, 47
8700-520 Olhão

Horário:
Segunda a sexta-feira
14h00-18h30

Telf: 289700145



FICHA TÉCNICA:

Denominação: Rodo Curvo

Proprietário: Sinexpral

Material: Madeira

Dimensões: 50 x 150 x 18,5

Horário de Funcionamento do Museu:

Terça a sexta-feira:

Manhã \ 10h00 às 12h30

Tarde \ 14h00 às 17h30

Sábados: 10h00 às 13h00

Encerra à segunda-feira

Contatos: Tel: 289700103

E-mail: museu@cm-olhao.pt

MUSEU DA CIDADE - PEÇA DO MÊS

RODO CURVO

A exploração do sal marinho é uma atividade que, ao longo da história, se reveste de grande importância socioeconómica. O sal é, desde tempos recuados, um produto indispensável ao homem e a salga um dos principais métodos de conserva dos alimentos.

A exposição Sal de Olhão procura valorizar, justamente, o património cultural associado às salinas e à exploração do sal no território de Olhão.

O objeto em destaque neste mês de dezembro designa-se de Rodo. Este instrumento, utilizado nos trabalhos da salina, usa-se, geralmente, na operação de recolha do sal. Neste processo um marnoto, nome atribuído na região às pessoas que trabalham as salinas, empurra o sal, com o rodo direito, de modo a que o outro o consiga puxar, com o rodo curvo, para cima do pranchil.

Este instrumento também se utiliza, durante o processo de limpeza da salina, para rapar as lamas do fundo dos talhos.

MUSEU DA CIDADE - VISITAS GUIADAS

| 6 de dezembro | 10h30 | 15 de dezembro | 15h |



Público-alvo:

1º, 2º e 3º ciclo

Reservas mediante inscrição prévia.



CORREDOR DAS ARTES - CLUBE DE PINTURA

| 15 de Novembro a 30 de dezembro |

24

O Corredor das Artes encerra mais um ano de exposições contínuas, desta feita com a apresentação dos trabalhos dos alunos do Clube de Pintura da Casa da Juventude.

O Corredor das Artes oferece-te a oportunidade de expores a tua arte. Agarra este desafio e mostra o teu talento.

Se gostas de pintura ou mesmo de desenho e BD podes iniciar ou aperfeiçoar a tua técnica na Casa da Juventude. Informa-te, é gratuito.



TEATRO - TURMA X

"A Turma X" é o título da encenação que resultou da Oficina II do Programa de Formação Teatral da Casa da Juventude de Olhão.

Trata-se de uma peça com a duração de 35 minutos, interpretada por oito jovens orientados pelo professor Hugo Sancho.

A peça, inspirada no dia a dia dos jovens na escola e no seu grupo de amigos, aborda vários temas como o ambiente e a formação cívica e tem como público alvo os alunos do 3º ciclo.

PÚBLICO ESCOLAR

5 DEZ | 19h00 | EB2,3 José Carlos da Maia

12 DEZ | 19h00 | EB2,3 Prof. Paula Nogueira

PÚBLICO EM GERAL (Reservas na Casa da Juventude)

17 DEZ | 19h00 | Auditório Municipal (junto à Esc. Secundária)



25

FREGUESIA DA FUSETA

Junto ao Parque de Campismo

1ª quinta-feira do mês – **Mercado Mensal**

1º domingo do mês – **Feira das Velharias**

Associação Cultural Fusetense

16h00 - Matinés dançantes aos domingos no Cinema Topázio

4 dezembro | Cláudio Roberto

11 dezembro | Blue Star e espetáculo com Paulo Ribeiro

18 dezembro | Duo Miragem

Cruz Vermelha Portuguesa - Delegação da Fusetá

7 dezembro | **16h30** | Praça da República

Iluminação da Árvore de Natal, com músicas de natal interpretadas pelas crianças da instituição.

8 dezembro | **17h00** | Sala de Exposições da Junta de Freguesia

Exposição coletiva de fotografia **“Ria Formosa – Entre a Terra e o Mar”**, da ALFA.

Organização: Junta de Freguesia da Fusetá e Associação ALFA.
Patente até 15 de janeiro 2012

Associação Foz do Êta

17 e 18 dezembro | **11h00 às 20h00** |

Sala de Exposições da Freguesia de Fusetá

Feirinha de Natal Artesanato

Mercado de Natal

14 dezembro | **15h00 à 21h00** |

Galeria Ladora, na Rua Tenente Barroso.

Concerto de Natal com a Banda Filarmónica de Moncarapacho

16 dezembro | **21h00** | Igreja Paroquial

FREGUESIA DE MONCARAPACHO

No largo do Mercado, junto ao Campo de Futebol

4 dezembro | 1º domingo do mês – **Mercado Mensal**

Serviços prestados pela Junta de Freguesia de Moncarapacho:

Enfermeira (serviço gratuito)

Segundas e sextas das 10h às 11h na sede da Junta Freguesia;

Segundas e sextas das 11h30 às 12h30 na delegação da Junta Freguesia.

Apoio jurídico (serviço gratuito)

2 dias por mês, na sede e na delegação da Junta de Freguesia, às 16h00, com marcação prévia.

Psicóloga

Com marcação prévia através do telef. 289792158 ou 289792375.

Convívio de senhoras

Segunda feira, às 15h00, no Centro de Convívio da Junta de Freguesia realiza-se um convívio entre senhoras; para conversarem e realizarem trabalhos em crochet e outros.

Rastreio Auditivo (serviço gratuito)

Em dias a determinar pela empresa que realiza os rastreios auditivos.

FREGUESIA DE OLHÃO - ATUAÇÃO DO GRUPO CORAL DA UNIVERSIDADE SÉNIOR DA JUNTA DE FREGUESIA DE OLHÃO

| 17 de dezembro | 16h00 |

AUDITÓRIO MUNICIPAL - AV. DR. FRANCISCO SÁ CARNEIRO

Atuação do Grupo Coral da Universidade Sénior da Junta de Freguesia de Olhão, no Auditório Municipal – Av. Dr. Francisco Sá Carneiro.



FREGUESIA DE PECHÃO PROGRAMA DE ANIMAÇÃO DE NATAL E ANO NOVO

| 12 dezembro | Junta de Freguesia |

EXPOSIÇÃO DE PRESEÍPIOS

Aberto ao público até 8 janeiro de 2012.

| 16 dezembro | 15h00 | Multiusos da Junta de Freguesia |

FESTA DE NATAL



Festa de Natal para as crianças da freguesia, com poesia, teatro, música, dança...

| 17 dezembro | 15h00 |

“PAI NATAL MOTARD”

Apoio às famílias carenciadas da freguesia de Pechão
Parceria: Grupo Motard de Pechão

| 18 de dezembro | 18h00 | Igreja Paroquial de Pechão |

CONCERTO DE NATAL

Grupo Coral da Universidade Sénior da Junta de Freguesia de Olhão

| 8 janeiro | 14h30 | Largo da Igreja de Pechão |

XII ENCONTRO DE CHAROLAS

| 19 a 23 de Dezembro | 14h30 às 17h30 | Junta de Freguesia |

OFICINA DE EXPRESSÕES

Música, dança, expressão plástica...

Inscrições na Junta de Freguesia para crianças dos 6 aos 12 anos.

GRUPO ETNOGRÁFICO DE QUELFES

KARAOKE

Sábados | 21h30 | Sede do Grupo Etnográfico

Curso de Pintura

Todas as segundas e quintas feiras, das 21h00 às 23h00, na sede do Grupo Etnográfico de Qulfes.

Técnicas: Pinturas em gesso, barro, madeira e vidro; técnicas do guardanapo e “China Clay”, estanho, pintura em tecido, découpage, entre outras.

CRUZ VERMELHA PORTUGUESA - DELEGAÇÃO DE OLHÃO

FESTAS DE NATAL

Festa de Natal do Centro Comunitário Bairro 28 de Setembro

15 dezembro | 15h00 |

Festa de Natal do Centro Comunitário Bairro 28 de Setembro, organizada por funcionários e utentes da delegação de Olhão da Cruz Vermelha Portuguesa.

Rua Dr. Manuel Paula Ventura – Bairro 28 de Setembro.

Festa de Natal do Centro Comunitário de Olhão

22 dezembro | 15h00 |

Festa de Natal do Centro Comunitário de Olhão organizada por funcionários e utentes da delegação de Olhão da Cruz Vermelha Portuguesa.

Rua Dr. José Afonso, s/n, Olhão

CASA DO POVO DO CONCELHO DE OLHÃO EM MONCARAPACHO

A Casa Povo do Concelho de Olhão em Moncarapacho promove, em dezembro, os já habituais Chás Dançantes aos domingos, com início às 15h00. No dia 4 atua Filipe Romão, a 11 o Trio Folia e a 25 Luís Lopes (angariação de fundos para os Escuteiros de Moncarapacho).

Mas há mais eventos previstos: também no dia 4, às 14h00 realiza-se a Assembleia Geral da Casa do Povo, no dia 10, angariação de fundos para a Associação Rias e no dia 11 realiza-se a XXI Escalada ao Cerro de S. Miguel, uma das mais míticas provas do atletismo regional. Com início às 11h00 em frente à Casa do Povo de Olhão em Moncarapacho e chegada ao alto do Cerro de S.Miguel, a 21ª edição da escalada do cerro promete grande espetáculo entre as dezenas de participantes esperados. A prova conta com o apoio do Município de Olhão.

A 18 de dezembro decorre mais uma gincana e corrida de cavalos e a 31, a festa passagem de ano é com Luís Lopes. Bom Ano 2012!



Contatos: casapovo.moncarapacho@gmail.com ou tel: 289 798 521.

FESTA DE BENEFICIÊNCIA RIAS

| 10 de dezembro |

CASA POVO DO CONCELHO DE OLHÃO EM MONCARAPACHO

O Centro de Recuperação e Investigação de Animais Selvagens – RIAS – organiza uma festa de beneficência para o Natal de 2011.

A festa inclui duas componentes: uma feirinha de Natal aberta a associações e outras entidades e concertos durante a noite. Será realizada na Casa do Povo do Concelho de Olhão em Moncarapacho, sábado, dia 10 de dezembro.

PROGRAMA:

- | 14h30 | Início da Feirinha de Natal
- | 16h00 | Ateliers de Educação Ambiental para crianças
- | 17h00 | Workshop de Danças Escocesas
- | 20h00 | Devolução à Natureza de uma coruja-das-torres recuperada no RIAS
- | 21h30 | Concertos & DJ

RIAS - Centro de Recuperação e Investigação de Animais Selvagens

Telm: 927659313

E-mail: rias.aldeia@gmail.com

Site: rias-aldeia.blogspot.com



CINECLUBE

ASSOCIAÇÃO
CINECLUBE
OLHÃO

| 20 DEZ. | 21h30 | (M/16)

OS BEM-AMADOS

Christophe Honoré

Elenco

Chiara Mastroianni, Catherine Deneuve, Ludivine Sagnier, Milos Forman

2011 // 139 min. // Drama, Romance, Musical // França, Reino Unido, Rep. Checa



| 27 DEZ. | 21h30 | (M/16)

HADEWIJCH

Bruno Dumont

Elenco

Julie Sokolowski, Yassine Salime, Karl Sarafidis

2011 // 120min. // Drama, Romance, Musical // França

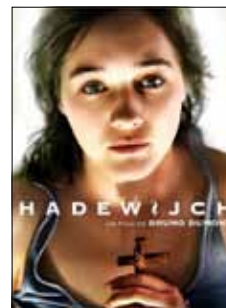

Apoio: Câmara Municipal de Olhão e Junta de Freguesia de Olhão

Os bilhetes são vendidos no local a 1 Euro e 3 Euros (sócios e não sócios, respectivamente). Por motivos de força maior e alheios aos promotores, pode haver lugar a alterações de última hora. Confirme a sessão e horário, no local ou pelo site do CCO.

MAIS INFORMAÇÕES EM WWW.CINECLUBEOLHAO.COM

Ria Shopping OLHÃO



JÁ SE SENTE O ESPÍRITO DE NATAL NO RIA

O Ria Shopping já entrou no espírito de Natal. Muita luz, cor e alegria estão patentes no exterior e interior do centro comercial.

A animação e a diversão este ano são por conta da Barbie e dos carros Hot Wheels. Com uma ilha dedicada a brincadeiras, os mais pequenos poderão jogar consola, maquilhar-se com pinturas da Barbie, fazer corridas numa pista de carros ou ainda contemplar a exposição dos clássicos de sempre.

No dia 3 de dezembro pelas 15h00 teremos a chegada do tão esperado Pai Natal, acompanhada pela peça de teatro “Barbie, um conto de Natal” animada e divertida. O nosso Pai Natal virá acompanhado, como habitualmente, de muitos presentes para todas as crianças.

PROGRAMA DETALHADO:

7 novembro a 6 janeiro

Exposição dos clássicos Barbie & Hot Wheels.

3 dezembro | 15h

Chegada do Pai Natal, peça de teatro e muitos presentes.

3 a 23 dezembro

Atividades e brincadeiras com Barbie & Hot Wheels (todos os fins de semana e feriados das 14h30 às 17h00 e das 17h30 às 20h).

3 a 23 dezembro

Todos os fins de semana e feriados – sessão fotográfica com o Pai Natal.

5 dezembro a 6 janeiro

III Concurso Natal Colorido – jardins de infância e escolas primárias.

No âmbito do protocolo celebrado com a DECO, o Município de Olhão disponibiliza um espaço onde, durante duas manhãs por mês, a partir das 9h30, todos os municípios podem, gratuitamente:

- Dispor da assistência necessária aos processos de sobreendividamento;
- Ter o apoio necessário na renegociação dos seus encargos/créditos;
- Apoio jurídico no âmbito da temática do sobreendividamento.

Neste mês de dezembro o atendimento faz-se nos dias 14 e 28. Em 2012, os dias de atendimento são os seguintes:

janeiro	16 e 30	fevereiro	14 e 28
março	14 e 28	abril	16 e 30
maio	14 e 28	junho	14 e 28
julho	16 e 30	agosto	14 e 28
setembro	14 e 28	outubro	15 e 29
novembro	14 e 28	dezembro	14 e 28

Para qualquer dúvida ou esclarecimento, contacte pelo telefone **289700176**, ou pelo e-mail: **dsousa@cm-olhao.pt**.

Nota: para consulta será necessária inscrição prévia.
Poderá ainda ser atendida no próprio dia, se houver vaga.



CALENDÁRIO DESPORTIVO

| Agenda do Município de Olhão | #95 | Dezembro ' 11 |

VIDA COM RITMO - MARCHAS - PASSEIO (AOS DOMINGOS)

Venha marchar pelas mais deslumbrantes paisagens da nossa região e descubra tesouros únicos, guardados nos mais belos cenários naturais do nosso Algarve.

As marchas-passeio iniciaram-se em setembro e prometem, até junho de 2012, levá-lo ao encontro de terras de sonho e magia. **Inscreva-se e venha marchar connosco.** Durante o mês de dezembro marcaremos presença aos domingos de manhã, nos seguintes destinos: **Albufeira (4/12); Alvor (11/12) e Azinhal (18/12).**

O Município coloca à disposição transporte e um técnico para acompanhar os marchantes.

Informações:

Telefone: 289 700 100 // **E-Mail:** desporto@cm-olhao.pt

VIDA COM RITMO - GINÁSTICA SÉNIOR

Desporto é saúde! Cuide da sua, participando nas aulas de ginástica sénior promovidas pela Divisão de Desporto do Município de Olhão. Se tem idade igual ou superior a 55 anos, não fique em casa, inscreva-se e dê um novo ritmo à sua vida.

Esta atividade decorrerá nos seguintes locais:

- Casa do Povo de Moncarapacho | 3^{as} e 6^{as} às 9h00
- Pavilhão Municipal de Olhão | 3^{as} e 6^{as} às 10h15 e às 11h00
- Centro Comunitário da Fuseta | 3^{as} e 5^{as} às 9h30 e às 10h15
- Sala de Multiusos da Junta de Freguesia de Pechão | 2^{as} e 4^{as} às 9h30
- Pavilhão “Os Olhanenses” | 2^{as} e 4^{as} às 9h30 e 10h15 | 3^{as} e 5^{as} às 9h30

Informações Divisão de Desporto:

Tel.: 289 700 100 **ou e-mail:** desporto@cm-olhao.pt

CAMPOS DE FÉRIAS DE NATAL 2011 * FÉRIAS PARA RECORDAR

O Município de Olhão convida todas as crianças com idades entre os 6 e os 10 anos a participarem nos Campos de Férias de Natal 2011, organizados pela Divisão de Desporto. Durante a pausa escolar do período de Natal, as agendas de tempos livres promovidas pelo Município voltam, com o objetivo de ocupar as crianças do concelho de uma forma lúdica e pedagógica. Sob o lema “Férias para Recordar!” serão realizadas ações que apelam à criatividade e ao espírito de equipa.

Para se inscrever, compareça no Complexo das Piscinas Municipais de Olhão, entre os dias 5 e 7 de dezembro, no horário das 08h30 às 20h00.

CALENDARIZAÇÃO:

Campo 1 | 19 a 22 Dez. **Campo 2** | 27 a 30 Dez.



Informações Divisão de Desporto:

Tel.: 289 700 100 **ou e-mail:** desporto@cm-olhao.pt

XXXII CORTA-MATO DO ALGUEIRÃO

| 3 de dezembro | 14h30 |

ZONA DESPORTIVA DE PECHÃO

A 32ª edição do Corta-mato do Algueirão decorre nos terrenos anexos à Zona Desportiva de Pechão, realizando-se em simultâneo o Encontro Algarve – Beja – Andaluzia nos escalões de Infantis, Iniciados e Juvenis.

Este corta-mato do Algueirão é uma das maiores manifestações desportivas que ocorrem anualmente no concelho e é uma das mais antigas realizações da Associação de Atletismo do Algarve na região, depois do Grande Prémio dos Reis em Faro e do Cross Internacional das Amendoeiras em Flor.

Haverá provas para todos os escalões etários, de ambos os sexos, estimando-se a presença de cerca de quatrocentos atletas, oriundos de várias equipas de todo o país e alguns atletas estrangeiros, nomeadamente espanhóis.



SPORTING CLUBE OLHANENSE

ESTÁDIO JOSÉ ARCANJO

Próximos encontros:

12 de dezembro - 20h15

S. C. Olhanense



Académica



19 de dezembro - 20h15

S. C. Olhanense



Braga



Calendário sujeito a alterações.

CALENÁRIO DESPORTIVO

ANDEBOL

Pavilhão Os Olhanenses

18/DEZ. 11H00

CD Os Olhanenses

FC.Ferreiras

Camp. Nacional | Masc. |
Infantis

ATLETISMO

Circuito Pinheiros de Marim

14/DEZ. 10H00

**Corta/Mato Escolar fase
Concelhia**

BASQUETEBOL

Pavilhão Ginásio Clube Olhanense

4/DEZ. 11:30

G. C. Olhanense
Portimonense

Camp. Regional Sub 14 |
Masc.

4/DEZ. 15:00

G.C. Olhanense
C.B. Tavira

Camp. Regional Sub 19 | Fem.

9/DEZ. 21:30

G.C. Olhanense
Portimonense

Camp. Regional Sub 18 |
Masc.

10/DEZ. 11:00

G.C. Olhanense
Sambrazense

Torneio Dist. Sub 12

10/DEZ. 15:00

G.C. Olhanense
Farensé

Camp. Regional Sub 16 | Masc.

10/DEZ. 17:00

G.C. Olhanense
Estoril Basket

CNB 1 | Masc. | Séniores

17/DEZ. 15:00

G.C. Olhanense
Imortal

Camp. Reg. de Sub 16 | Fem.

18/DEZ. 11:00

G.C. Olhanense
Imortal(A)

Torneio Dist. Sub 12

18/DEZ. 17:00

G.C. Olhanense
Farensé

Camp. Regional Sub 18 | Masc.

GINÁSTICA

Pavilhão Municipal de Olhão

18/DEZ. 15H00

**Festa de Natal do Projecto
Vida com Ritmo**

CALENÁRIO DESPORTIVO

FUTEBOL

Estádio José Arcanjo

12/DEZ. 20H15

SC Olhanense
Académica

Liga Zon Sagres | Masc.

19/DEZ. 20H15

SC Olhanense
Braga

Liga Zon Sagres | Masc.

FUTEBOL

C. da Torrinha Moncarapacho

1/DEZ. 11H00

LGC. Moncarapachense
CDR Quarteirense

C. Dist. de Benjamins A | Masc.

4/DEZ. 11H00

LGC. Moncarapachense
Ginasio C Tavira

C. Dist. de Benjamins A | Masc.

4/DEZ. 11H00

LGC. Moncarapachense
Ginasio C Tavira

Camp. Dist. Infantis /F 7 | Masc.

8/DEZ. 11H00

LGC. Moncarapachense
CD Marítimo olhanense

Camp. Dist. Infantis F7 | Masc.

11/DEZ. 11H00

LGC. Moncarapachense
FC Bias

Camp. Dist. Benjamins A |
Masc.

11/DEZ. 11H00

LGC. Moncarapachense
Lusitano FC

Camp. Dist. Benjamins A |
Masc.

FUTEBOL

Campo do FC Bias / Bias Sul

8/DEZ. 11H00

FC Bias
Lusitano FC

Camp. Dist. Benjamins A |
Masc.

FUTEBOL

Campo Fausto Pinheiro
Fuseta

1/DEZ. 11H00

S.L. Fuseta
LGC. Moncarapachense

Camp. Dist. Infantis F7 série H |
Masc. | Infantis

8/DEZ. 11H00

S.L. Fuseta
CD Vaqueiros

Camp. Dist. Infantis F7 série H |
Masc. | Infantis

CALENÁRIO DESPORTIVO

FUTEBOL

Estádio Municipal

1/DEZ. 11H00

4 AO Cubo / ADO**FC S. Luis**

Camp. Dist. F7 | Masc. | Infantis

1/DEZ. 11H00

4 AO Cubo / ADO**A Escola de Futebol de Faro**

Camp. Dist. Benjam A | Masc.

1/DEZ. 11H00

4 AO Cubo / ADO**SC Olhanense**

Camp. Dist. Benjam B | Masc.

1/DEZ. 11H00

CD Marítimo Olhanense**Internacional C Almancil**

Camp. Dist. 1ª Div. | Masc. | Juv.

4/DEZ. 11H00

S C Olhanense**Portimonense SC**

Camp. Dist. 1ª Div. | M. | Inic.

4/DEZ. 15H00

LGC. Moncarapachense**FC Ferreira**

Camp. Dist. 1ª Div. | M. | Sén.

4/DEZ. 11H00

S C Olhanense**4 AO Cubo ADO**

Camp. Dist. Benjam A | Masc.

4/DEZ. 11H00

S C Olhanense**Clube do Montenegro**

Camp. Dist. Infantis F7 | Masc.

4/DEZ. 11H00

CD Marítimo Olhanense**4 AO Cubo ADO**

Camp. Dist. Infantis F7 | Masc. | Infantis

4/DEZ. 11H00

CD Marítimo Olhanense**A Escola de Futebol de Faro**

Camp. Dist. Benjam A | Masc.

4/DEZ. 11H00

CD Marítimo Olhanense**Lusitano FC**

Camp. Dist. Benjam B | Masc.

4/DEZ. 11H00

S C Olhanense**AD Geração de Genios**

Camp. Dist. Benjam B | Masc.

4/DEZ. 11H00

S C Olhanense**AD Geração de Genios**

Camp. Dist. Benjam B | Masc.

8/DEZ. 11H00

CD Marítimo Olhanense**S C Fareense**

Camp. Dist. Benjam A | Masc.

8/DEZ. 11H00

4 AO Cubo / ADO**FC S. Luis**

Camp. Dist. Benjam A | Masc.

CALENÁRIO DESPORTIVO

10/DEZ. 11H00

S C Olhanense**CD Marítimo Olhanense**

Camp. Dist. Benjam B | Masc.

10/DEZ. 11H00

4 AO Cubo / ADO**Lusitano FC**

Camp. Dist. Benjam B | Masc.

10/DEZ. 11H00

S C Olhanense**S. C. Fareense**

Camp. Dist. Benjam B | Masc.

11/DEZ. 11H00

CD Marítimo Olhanense**Lusitano FC**

Camp. Dist. Inic 2ª Div. | Masc.

11/DEZ. 11H00

S C Olhanense**FC Ferreira**

Camp. Dist. Infantis/Fut11 | M.

11/DEZ. 11H00

S C Olhanense**Louletano DC**

Camp. Dist. Infantis F7 | Masc.

11/DEZ. 11H00

CD Marítimo Olhanense**Ginásio Clube de Tavira**

Camp. Dist. Infantis F7 | Masc. | Infantis

11/DEZ. 11H00

4 AO Cubo / ADO**SC Fareense**

Camp. Dist. Infantis F7 | Masc.

11/DEZ. 11H00

CD Marítimo Olhanense**Lusitano FC**

Camp. Dist. Infantis F7 | Masc.

11/DEZ. 11H00

S C Olhanense**CD Marítimo Olhanense**

Camp. Dist. Benjam A | Masc.

17/DEZ. 15H00

CD Marítimo Olhanense**Ginásio C Tavira**

Camp. Dist. Benjam B | Masc.

17/DEZ. 11H00

4 AO Cubo / ADO**CD Marítimo Olhanense**

Camp. Dist. Benjam A | Masc.

18/DEZ. 11H00

S C Olhanense**FC S. Luis**

Camp. Dist. 1ª Div. | M. | Inici.

11/DEZ. 11H00

CD Marítimo Olhanense**Clube D. Odiáxere**

Camp. Dist. 1ª Div. | M. | Juv.

FUTSAL

Pavilhão Escola Dr. João Lúcio

17/DEZ. 17:00

S. L. Fuseta**C. Oriental de Pechão**

Camp. Dist. Futsal | M. | Sén

CALENÁRIO DESPORTIVO

FUTSAL

Pavilhão Esc. Dr. António João
Eusébio / Moncatrapacho

4/DEZ.11:00

LGC. Moncarapachense
CDR Pedra.Mourinha
Camp. Dist. Futsal | Iniciados

18/DEZ.11:00

LGC. Moncarapachense
Albufeira Futsal C
Camp. Dist. Futsal | Iniciados

FUTSAL

Pavilhão Os Olhanenses

4/DEZ.17:00

CD Os Olhanenses
Albufeira Futsal C
Camp. Dist. Futsal | Fem. | Ju

18/DEZ.17:00

CD Os Olhanenses
Gejuoce / Portimão
Camp. Dist. Futsal | Fem. |
Juniiores

FUTSAL

Pavilhão Municipal

3/DEZ.17H00

C. Oriental Pechão
ADC Tunes
Camp. Dist. Futsal Juvenis |
Masc. | Juvenis

8/DEZ.21H00

C. Oriental Pechão
Louletano DC
Taça do Algarve Futsal | Masc.

9/DEZ.21H00

C. Oriental Pechão
CD Boliqueime
Camp. Dist. Futsal | Masc. |
Séniiores

17/DEZ.11H00

C. Oriental Pechão
CF. Boavista
Camp. Dist. Futsal Juvenis |
Masc. | Juvenis

CONTATOS ÚTEIS

Município de Oihão

289 700 100

Bombeiros Municipais

289 710 000

Ambiolhão

289 720 000

Auditório Municipal

289 710 170 (a partir das 14h00)

Piscinas Municipais

289 710 180

Biblioteca Municipal

289 700 430

Casa da Juventude

290 700 444

PSP

289 710 770

GNR

289 790 010

Polícia Marítima

289 701 700

Capitania

289 703 160

Centro de Saúde

289 700 260

Posto de Turismo

289 713 936

Táxis

289 702 300



município de **Olhão**

...mais para si!



Ria Shopping
OLHÃO

Deixa-te Seduzir

APOIO À DIVULGAÇÃO