

98
/

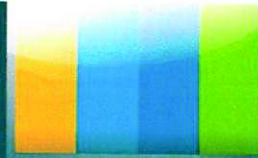

município de **Olhão**

...mais para si!



RELATÓRIO DE GESTÃO CONSOLIDADO

2015

Relatório de Gestão Consolidado
2015



INTRODUÇÃO

De acordo com o Regime Financeiro das Autarquias Locais, o grupo autárquico é composto pelo município e pelas entidades controladas, de forma direta ou indireta, considerando-se que o controlo corresponde ao poder de gerir as políticas financeiras e operacionais de uma outra entidade a fim de beneficiar das suas atividades.

Com a publicação da Portaria n.º 474/2010, de 15 de Junho, ficaram estabelecidos os princípios orientadores da consolidação de contas, definindo os requisitos mínimos para a preparação e apresentação das demonstrações financeiras consolidadas.

Neste sentido o Município de Olhão elaborou, para os exercícios de 2015, a consolidação de contas do grupo municipal, tendo por base a portaria já referida, o manual de consolidação aprovado e as instruções do SATAPOCAL.

PERÍMETRO DE CONSOLIDAÇÃO

Conforme preconizado no Regime Financeiro das Autarquias Locais, a existência ou presunção de controlo, por parte do município relativamente a outra entidade, afere-se pela verificação das seguintes condições:

- De poder, como sejam a detenção da maioria do capital ou dos direitos de voto, a homologação dos estatutos ou regulamento internos e a faculdade de designar, homologar a designação ou destituir a maioria dos membros dos órgãos de gestão;
- De resultado, como sejam o poder de exigir a distribuição de ativos ou de dissolver outra entidade.

Neste sentido o Grupo Público Municipal engloba o Município de Olhão e três empresas municipais: a Fesnima, EM, encarregue de desenvolver a realização de atividades de âmbito económico, cultural, desportivo e recreativo, atuando igualmente ao nível da gestão, exploração e dinamização dos equipamentos municipais, a Mercados, EM que tem a seu cargo a gestão, promoção e manutenção dos mercados municipais existentes no concelho e a Ambiolhão, EM, que atua na gestão das águas, rede pública de abastecimento, resíduos, limpeza e ambiente.



ACTIVO	Ano: 2015				Ano: 2014	
	AB	AP	AL	%	AL	%
Imobilizado						
Bens de domínio público	97 297 255,54	55 722 467,41	41 574 788,13	29,82%	45 212 291,19	31,45%
Imobilizações incorpóreas	1 154 376,91	1 074 128,95	80 247,96	0,06%	81 808,41	0,06%
Imobilizações Corpóreas	107 686 588,29	22 791 456,52	84 895 131,77	60,88%	85 616 345,54	59,55%
Investimentos Financeiros	5 062 248,59	0,00	5 062 248,59	3,63%	5 060 123,85	3,52%
Circulante						
Existências	201 964,46	0,00	201 964,46	0,14%	244 623,58	0,17%
Dívidas de terceiros - Médio e longo prazo (a)	0,00	0,00	0,00	0,00%	0,00	0,00%
Dívidas de terceiros - Curto prazo	3 423 006,06	1 396 377,22	2 026 628,84	1,45%	2 901 153,19	2,02%
Títulos negociáveis	0,00	0,00	0,00	0,00%	0,00	0,00%
Depósitos em instituições financeiras e caixa	4 157 752,76	0,00	4 157 752,76	2,98%	3 130 315,21	2,18%
Acréscimos e diferimentos	1 437 810,27	0,00	1 437 810,27	1,03%	1 525 642,90	1,06%
Total de amortizações	0,00	79 588 052,88	0,00		0,00	
Total de provisões	0,00	1 396 377,22	0,00		0,00	
Total do activo	220 421 002,88	80 984 430,10	139 436 572,78	100,00%	143 772 303,87	100,00%
FUNDOS PRÓPRIOS E PASSIVO				%		%
Fundos próprios						
Património			109 568 970,42	78,58%	109 568 470,42	76,21%
Ajustamento de partes de capital em empresas			0,00	0,00%	0,00	0,00%
Reservas de reavaliação			0,00	0,00%	0,00	0,00%
Reservas			16 850 471,77	12,08%	15 961 928,82	11,10%
Resultado transitados			-42 518 331,94	-30,49%	-41 277 009,31	-28,71%
Resultado líquido do exercício			891 803,58	0,64%	-1 326 498,69	-0,92%
Passivo						
Provisões para riscos e encargos			61 579,09	0,04%	1 273 591,43	0,89%
Dívidas a terceiros - Médio e longo prazo (a)			26 723 671,61	19,17%	30 430 107,39	21,17%
Dívidas a terceiros - Curto prazo			5 807 929,73	4,17%	6 286 427,24	4,37%
Acréscimos e diferimentos			22 050 478,52	15,81%	22 855 286,57	15,90%
Total dos fundos próprios e do passivo			139 436 572,78	100,00%	143 772 303,87	100,00%

Pela análise do Balanço Consolidado, verifica-se que grupo tem um Ativo Total de 139.436.572,78€, em que 94,39% é referente ao imobilizado, o qual tem associado uma amortização acumulada de 79.588.052,88€.

Relativamente à dívida de terceiros é de salientar que parte daquela dívida encontra-se em cobrança duvidosa (1.890.985,09€), tendo sido reforçada a provisão no valor de 545.813,05€.

No que respeita aos Fundos Próprios e Passivo verifica-se que o grupo tem Fundo Próprio no valor de 84.792.913,83€ e um Passivo de 54.643.658,95€.

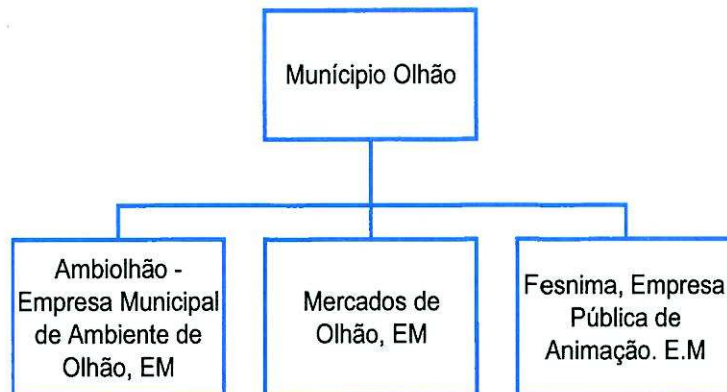

Face ao exposto foram excluídas da consolidação as seguintes entidades:

- Algar - Valorização e Tratamento de Resíduos Sólidos S.A.
- Águas do Algarve S.A.
- Municípa - Empresa de Cartografia e Sistemas de Informação, S.A.
- Polis Litoral Ria Formosa – Soc. Req. E Valor. da Ria Formosa, SA

Método de Consolidação

O método de consolidação adoptado na consolidação de contas do Município de Olhão foi o método de consolidação integral, o qual consiste na integração no balanço e demonstração de resultados da entidade consolidante dos elementos respectivos dos balanços e demonstrações de resultados das entidades consolidadas.

Análise ao Balanço

O Balanço Consolidado apresenta a situação do património do Grupo à data de encerramento do exercício 2015, dando a conhecer o Activo do Grupo, constituído pelos bens e direitos que representam a aplicação de fundos, isto é, a sua estrutura económica e o Passivo e Capital Próprio do Grupo, que representam a estrutura financeira, ou seja, a origem de fundos.

A estrutura do Activo reparte-se em Imobilizado ou Activo Fixo e Activo Circulante. Por sua vez, a estrutura do Passivo é repartida entre o Capital Próprio ou Fundos Próprios e o Passivo.

No Passivo as dívida a terceiros é a mais expressiva, da qual 26.723.671,61€ são de médio e longo prazo e 5.807.929,73€ de curto prazo, representando 59,53% do passivo do grupo municipal.

Comparativamente com o ano anterior verifica-se uma redução do balanço de 3,11%. Na parte do ativos esta redução deve-se essencialmente à redução dos bens do domínio público, das imobilizações incorpóreas e corpóreas, das dívidas de terceiros de curto prazo, das existências e dos acréscimos e diferimentos (5.365.293,38€), a qual não foi compensada pelo aumento dos investimentos financeiros, pelos depósitos em instituições financeiras e pela caixa (1.157.375,60€). Relativamente aos Fundos Próprios verifica-se um aumento de 1.866.022,59€ e no que respeita ao Passivo este regista uma redução de 6.201.753,68€.

Análise da Demonstração de resultados

É objectivo maior da Demonstração de Resultados, aferir o grau de eficiência económica atingido, de forma a prognosticar a capacidade da autarquia em gerar fluxos de caixa.

Custos e Perdas	Ano: 2015		Ano: 2014	
	Valor	%	Valor	%
Custos das mercadorias vendidas e das matérias consumidas:				
Mercadorias	2 221 401,27	6,82%	2 235 970,97	7,08%
Matérias	163 524,50	0,50%	190 108,89	0,60%
Fornecimentos e serviços externos	8 560 033,18	26,29%	8 116 332,13	25,69%
Custos com o pessoal:				
Remunerações	9 107 403,33	27,97%	8 893 277,79	28,15%
Encargos sociais	2 480 848,12	7,62%	2 346 642,97	7,43%
Transf. e subsídios correntes concedidos e prestações sociais	1 082 640,65	3,33%	662 619,96	2,10%
Amortizações do exercício	6 575 421,56	20,20%	6 797 380,99	21,52%
Provisões do exercício	492 184,31	1,51%	693 921,78	2,20%
Outros custos e perdas operacionais	180 968,17	0,56%	142 424,51	0,45%
Total dos custos e perdas operacionais	30 864 425,09	94,81%	30 078 679,99	95,21%
Custos e perdas financeiras	577 860,11	1,77%	660 989,22	2,09%
Total dos custos e perdas correntes	31 442 285,20	96,58%	30 739 669,21	97,30%
Custos e perdas extraordinárias	1 113 335,51	3,42%	851 707,60	2,70%
Total dos custos e perdas	32 555 620,71	100,00%	31 591 376,81	100,00%

Como se pode verificar os Custos Operacionais são os que têm de longe o maior peso (94,80%) dos custos totais, sendo os custos com o pessoal, fornecimentos e serviços externos e as amortizações do exercício os quais mais contribuem para esse valor.

Proveitos e Ganhos	Ano: 2015		Ano: 2014	
	Valor	%	Valor	%
Vendas e prestações de serviços:				
Vendas de mercadorias	2 170 485,16	6,49%	2 044 843,25	6,76%
Vendas de produtos	14,28	0,00%	0,00	0,00%
Prestações de serviços	7 351 652,86	21,98%	6 326 246,09	20,90%
Reembolsos e Restituições	-247,31	0,00%	-1 365,46	0,00%
Anulações	-36 589,46	-0,11%	-28 488,46	-0,09%
Impostos e taxas	10 303 836,68	30,81%	9 007 345,86	29,76%
Variação da produção	0,00	0,00%	0,00	0,00%
Trabalhos para a própria entidade	0,00	0,00%	0,00	0,00%
Proveitos suplementares	53 211,21	0,16%	22 854,23	0,08%
Transferências e subsídios obtidos	10 026 439,41	29,98%	9 794 343,87	32,36%
Outros proveitos e ganhos operacionais	825 382,37	2,47%	846 530,01	2,80%
Total dos proveitos e ganhos operacionais	30 694 185,20	91,77%	28 012 309,39	92,56%
Proveitos e ganhos financeiros	593 559,38	1,77%	582 176,60	1,92%
Total dos proveitos e ganhos correntes	31 287 744,58	93,54%	28 594 485,99	94,48%
Proveitos e ganhos extraordinários	2 159 679,71	6,46%	1 670 392,13	5,52%
Total dos proveitos e ganhos	33 447 424,29	100,00%	30 264 878,12	100,00%

Quanto aos Proveitos e Ganhos, constata-se que os mais expressivos são os impostos e taxas seguidos das transferências e subsídios obtidos, com 66,23% dos Proveitos e Ganhos Operacionais.

Os Proveitos e Ganhos Financeiros e Extraordinários apenas representam 8,23% do valor total Proveitos e Ganhos.

Resultados	Valor	Valor
Resultados operacionais (B)-(A).....	-170 239,89	-2 066 370,60
Resultados financeiros (D-B)-(C-A).....	15 699,27	-78 812,62
Resultados correntes (D)-(C).....	-154 540,62	-2 145 183,22
Resultado líquido do exercício (F)-(E).....	891 803,58	-1 326 498,69

Em termos globais, comparando Custos e Perdas com Proveitos e Ganhos, verifica-se um saldo positivo uma vez que os primeiros foram inferiores aos segundos. Tal diferença é traduzida pelo Resultado Líquido do Exercício de 891.803,58€.

Face ao ano anterior verifica-se uma melhoria dos resultados líquidos (2.218.302,27€) devido essencialmente ao aumento dos proveitos (3.182.546,17€) e ao aumento dos custos (964.243,90€).



INDICADORES DE GESTÃO

Os indicadores de natureza patrimonial apresentam sinais da evolução da situação financeira de uma entidade e permitindo apreciar a sua capacidade de endividamento.

Uma vez que estamos perante a situação financeira de um Grupo Público Municipal, há que ter em conta que o Activo engloba uma série de bens que não poderão servir de garantia de endividamento perante terceiros. Os Activos do Grupo integram bens não hipotecáveis ou alienáveis, como sejam, os bens de domínio público e bens privados necessários à prestação do serviço público.

Indicadores	2015	2014
Estrutura do activo		
Activo fixo/Activo total	94,39%	94,57%
Activo circulante/Activo total	4,58%	4,37%
Activo fixo/Activo circulante	2060,84%	2166,48%
Acréscimos e Difer./Activo total	1,03%	1,06%
Estrutura do passivo		
Passivo longo prazo/Passivo total	49,02%	52,11%
Passivo curto parzo/Passivo total	10,63%	10,33%
Passivo longo prazo/Passivo curto praz	461,18%	504,32%
Acréscimos e Difer./Passivo total	40,35%	37,56%
Análise do passivo exigível		
Divida curto prazo/Activo fixo liq.	4,41%	4,62%
Divida MLP/Activo fixo liq.	20,30%	22,38%
Índices de liquidez		
Disponibilidades/Exigível CP	71,59%	49,79%
Activo circulante/Exigível CP	109,96%	99,84%
Solvabilidade		
Fundo patrimonial/Passivo	155,17%	136,29%
Activo/Passivo	255,17%	236,29%

Dos rácios acima referidos entendemos fazer referência aos mais significativos tendo em conta a especificidade do grupo municipal.

O rácio que mede a relação entre as disponibilidades com o exigível de curto prazo, indica a disponibilidade imediata em termos líquidos financeiros para fazer face às suas obrigações de curto prazo, tendo-se verificado um aumento de 21,8% face ao ano anterior.

O rácio de solvabilidade mede a relação entre os fundos próprios e os capitais alheios do grupo. A gestão deste indicador financeiro é importante na medida em que permite identificar os meios disponíveis para fazer face aos compromissos a médio e longo prazo. Como podemos verificar tanto os fundos próprios como o activo cobrem o valor do passivo, 155,17% e 255,17% respetivamente, tendo aumentado face ao ano anterior.

98

PAEL

O Município de Olhão enquadrou-se no Programa II do PAEL, reunindo condições para apresentar uma candidatura de adesão, a qual pressupõe o recurso a um empréstimo, celebrando o seu contrato com o Estado Português e obtido o visto do Tribunal de Contas em 27/05/2013, no valor de 4.083.539,95€

A disponibilização do montante de financiamento foi efetuado em duas tranches, uma em junho e outra em outubro de 2013.

No final de 2013 a dívida incluída no programa encontrava-se totalmente liquidada.

De acordo com o n.º 2 do art. 12º da Lei n.º 43/2012, de 28 de Agosto, foi incluído nas contas individuais do Município um anexo relativo à execução do PAEL.

Paços do Concelho, 6 de junho de 2016

O Presidente da Câmara Municipal



António Miguel Ventura Pina

Balanço Consolidado

MUNICIPIO DE OLHAO

Ano: 2015

Ano: 2014

Código das Contas POCAL	Activo	AB	AP	AL	AL
Imobilizado					
Bens de domínio público					
451	Terrenos e recursos naturais	2 244 067,98	12 095,48	2 231 972,50	1 932 066,48
452	Edifícios	0,00	0,00	0,00	0,00
453	Outras construções e infra-estruturas	94 280 232,07	55 710 371,93	38 569 860,14	42 008 617,41
455	Bens do patrimônio histórico, artístico e cultural	310 428,90	0,00	310 428,90	310 428,90
459	Outros bens de domínio público	0,00	0,00	0,00	0,00
445	Imobilizações em curso	462 526,59	0,00	462 526,59	961 178,40
446	Adiantamentos por conta de bens de domínio público	0,00	0,00	0,00	0,00
		97 297 255,54	55 722 467,41	41 574 788,13	45 212 291,19
Imobilizações incorpóreas					
431	Despesas de instalação	0,00	0,00	0,00	0,00
432	Despesas de investigação e desenvolvimento	692 143,18	669 718,04	22 425,14	75 379,66
433	Propriedade industrial e outros direitos	461 003,73	404 410,91	56 592,82	1 993,30
443	Imobilizações em curso	1 230,00	0,00	1 230,00	4 435,45
449	Adiantamentos por conta de imobilizações incorpóreas	0,00	0,00	0,00	0,00
		1 154 376,91	1 074 128,95	80 247,96	81 808,41
Imobilizações Corpóreas					
421	Terrenos e recursos naturais	35 909 984,86	0,00	35 909 984,86	35 883 781,26
422	Edifícios e outras construções	60 883 400,85	15 331 180,49	45 552 220,36	46 774 637,57
423	Equipamento básico	6 159 823,02	3 910 678,28	2 249 144,74	2 003 920,77
424	Equipamento de transporte	2 410 439,01	1 878 012,26	532 426,75	597 129,89
425	Ferramentas e utensílios	62 028,37	57 647,22	4 381,15	4 276,01
426	Equipamento administrativo	1 760 101,23	1 507 912,89	252 188,34	241 166,33
427	Taras e vasilhame	0,00	0,00	0,00	0,00
429	Outras imobilizações corpóreas	143 688,85	106 025,38	37 663,47	21 123,43
442	Imobilizações em curso	357 122,10	0,00	357 122,10	90 310,28
448	Adiantamentos por conta de imobilizações corpóreas	0,00	0,00	0,00	0,00
		107 686 588,29	22 791 456,52	84 895 131,77	85 616 345,54
Investimentos Financeiros					
411	Partes de capital	3 970 317,98	0,00	3 970 317,98	3 970 317,98
412	Obrigações e títulos de participação	1 088 392,72	0,00	1 088 392,72	1 088 392,72
414	Investimentos em imóveis	0,00	0,00	0,00	0,00
415	Outras aplicações financeiras	3 537,89	0,00	3 537,89	1 413,15
441	Imobilizações em curso	0,00	0,00	0,00	0,00
447	Adiantamentos por conta de investimentos financeiros	0,00	0,00	0,00	0,00
		5 062 248,59	0,00	5 062 248,59	5 060 123,85
Circulante					
Existências					
36	Matérias-primas, subsidiárias e de consumo	194 615,09	0,00	194 615,09	232 813,54
35	Produtos e trabalhos em curso	0,00	0,00	0,00	0,00
34	Subprodutos, desperdícios, resíduos e refugos	0,00	0,00	0,00	0,00
33	Produto acabados e intermédios	0,00	0,00	0,00	0,00
32	Mercadorias	7 349,37	0,00	7 349,37	11 810,04
37	Adiantamentos por conta de compras	0,00	0,00	0,00	0,00
		201 964,46	0,00	201 964,46	244 623,58

Balanço Consolidado

Código das Contas POCAL	Activo	Ano: 2015			Ano: 2014	
		AB	AP	AL	AL	
	Dívidas de terceiros - Médio e longo prazo (a)	0,00	0,00	0,00		0,00
	Dívidas de terceiros - Curto prazo					
28	Empréstimos concedidos	0,00	0,00	0,00		0,00
211	Clientes, c/c	863 340,28	0,00	863 340,28		742 630,18
212	Contribuintes, c/c	2,18	0,00	2,18		0,00
213	Utentes, c/c	68 236,49	0,00	68 236,49		259 003,41
218	Clientes, contribuintes e utentes de cobrança duvidosa	1 890 985,09	1 396 377,22	494 607,87		91 258,60
251	Devedores pela execução do orçamento	0,00	0,00	0,00		0,00
229	Adiantamentos a fornecedores	1 053,96	0,00	1 053,96		887,02
2619	Adiantamentos a fornecedores de imobilizado	0,00	0,00	0,00		0,00
24	Estado e outros entes públicos	195 688,13	0,00	195 688,13		288 342,92
264	Administração autárquica	0,00	0,00	0,00		0,00
262 + 263 + 267 +						
268	Outros devedores	403 699,93	0,00	403 699,93		1 519 031,06
		3 423 006,06	1 396 377,22	2 026 628,84		2 901 153,19
	Titulos negociáveis					
151	Ações	0,00	0,00	0,00		0,00
152	Obrigações e títulos de participação	0,00	0,00	0,00		0,00
153	Títulos de dívida pública	0,00	0,00	0,00		0,00
159	Outros títulos	0,00	0,00	0,00		0,00
18	Outras aplicações de tesouraria	0,00	0,00	0,00		0,00
		0,00	0,00	0,00		0,00
	Depósitos em instituições financeiras e caixa					
12	Depósitos em instituições financeiras	4 151 646,72	0,00	4 151 646,72		3 114 374,76
11	Caixa	6 106,04	0,00	6 106,04		15 940,45
		4 157 752,76	0,00	4 157 752,76		3 130 315,21
	Acréscimos e diferimentos					
271	Acréscimos de proveitos	1 298 903,10	0,00	1 298 903,10		1 476 414,70
272	Custos diferidos	138 907,17	0,00	138 907,17		49 228,20
		1 437 810,27	0,00	1 437 810,27		1 525 642,90
	Total de amortizações	0,00	79 588 052,88	0,00		0,00
	Total de provisões	0,00	1 396 377,22	0,00		0,00
	Total do activo	220 421 002,88	80 984 430,10	139 436 572,78		143 772 303,87

Balanço Consolidado

FUNDOS PRÓPRIOS E PASSIVO		Ano: 2015	Ano: 2014
Fundos próprios			
51	Património	109 568 970,42	109 568 470,42
55	Ajustamento de partes de capital em empresas	0,00	0,00
56	Reservas de reavaliação	0,00	0,00
Reservas			
571	Reservas legais	58 272,11	52 233,33
572	Reservas estatutárias	0,00	0,00
573	Reservas contratuais	0,00	0,00
574	Reservas livres	37 836,27	0,00
575	Subsídios	0,00	0,00
576	Doações	10 895 424,39	10 050 756,49
577	Reservas decorrentes de transferência de activos	5 858 939,00	5 858 939,00
59	Resultado transitados	-42 518 331,94	-41 277 009,31
88	Resultado líquido do exercício	891 803,58	-1 326 498,69
Total Fundos próprios		84 792 913,83	82 926 891,24
Passivo			
292	Provisões para riscos e encargos	61 579,09	1 273 591,43
Dívidas a terceiros - Médio e longo prazo (a)			
2312	Dívidas a instituições de crédito	20 101 390,94	22 673 625,29
264	Administração Autárquica	0,00	0,00
268	Outros credores	6 622 280,67	7 756 482,10
Dívidas a terceiros - Curto prazo			
2311	Empréstimos de curto prazo	2 083 568,14	1 907 432,03
269	Adiantamentos por conta de vendas	5 258,50	0,00
221	Fornecedores, c/c	1 714 596,40	1 434 184,09
228	Fornecedores - Facturas em recepção e conferência	178 949,46	344 006,17
252	Credores pela execução do orçamento	0,00	0,00
217	Clientes e utentes c/ cauções	30 237,04	30 237,04
219	Adiantamentos de clientes, contribuintes e utentes	0,00	7 918,40
2611	Fornecedores de imobilizado, c/c	1 458 012,62	2 144 277,98
Fornecedores de imobilizado - Faturas em recepção e conferência			
2618		43 209,09	713,41
24	Estado e outros entes públicos	223 324,90	275 174,01
264	Administração autárquica	0,00	0,00
262 + 263			
+ 267 +			
268	Outros credores	70 773,58	142 484,11
2612	Fornecedores de imobilizado - Leasing	0,00	0,00
224	Fornecedores, c/c em Factoring	0,00	0,00
2614	Fornecedores de imobilizado em Factoring	0,00	0,00
Acréscimos e diferimentos			
273	Acréscimos de custos	1 714 031,67	1 621 224,48
274	Proveitos diferidos		
Total Passivo		20 336 446,85	21 234 062,09
Total dos fundos próprios e do passivo		139 436 572,78	143 772 303,87

ORGÃO EXECUTIVO

Em 15 de Junho de 2016

ORGÃO DELIBERATIVO

Em 24 de JUNHO de 2016

Demonstração de Resultados Consolidada

MUNICÍPIO DE OLHÃO

Ano: 2015

Ano: 2014

Código das Contas POCAL	Custos e Perdas	Valor	Valor
61	Custos das mercadorias vendidas e das matérias consumidas:		
612	Mercadorias	2 221 401,27	2 235 970,97
616	Matérias	163 524,50	190 108,89
62	Fornecimentos e serviços externos	8 560 033,18	8 116 332,13
	Custos com o pessoal:		
641+642	Remunerações	9 107 403,33	8 893 277,79
643 a 648	Encargos sociais	2 480 848,12	2 346 642,97
63	Transf. e subsídios correntes concedidos e prestações sociais	1 082 640,65	662 619,96
66	Amortizações do exercício	6 575 421,56	6 797 380,99
67	Provisões do exercício	492 184,31	693 921,78
65	Outros custos e perdas operacionais	180 968,17	142 424,51
68	Custos e perdas financeiras	30 864 425,09	30 078 679,99
	(A)	577 860,11	660 989,22
69	Custos e perdas extraordinárias	31 442 285,20	30 739 669,21
	(C)	1 113 335,51	851 707,60
88	Resultado líquido do exercício	32 555 620,71	31 591 376,81
	(E)	891 803,58	-1 326 498,69
Total		33 447 424,29	30 264 878,12

Proveitos e Ganhos

	Vendas e prestações de serviços:		
7111	Vendas de mercadorias	2 170 485,16	2 044 843,25
7112+7113	Vendas de produtos	14,28	0,00
712	Prestações de serviços	7 351 652,86	6 326 246,09
714	Reembolsos e Restituições	-247,31	-1 365,46
715	Anulações	-36 589,46	-28 488,46
72	Impostos e taxas	10 303 836,68	9 007 345,86
	Varição da produção	0,00	0,00
75	Trabalhos para a própria entidade	0,00	0,00
73	Proveitos suplementares	53 211,21	22 854,23
74	Transferências e subsídios obtidos	10 026 439,41	9 794 343,87
76	Outros proveitos e ganhos operacionais	825 382,37	846 530,01
	(B)	30 694 185,20	28 012 309,39
78	Proveitos e ganhos financeiros	593 559,38	582 176,60
	(D)	31 287 744,58	28 594 485,99
79	Proveitos e ganhos extraordinários	2 159 679,71	1 670 392,13
	(F)	33 447 424,29	30 264 878,12

Resumo:

Resultados operacionais (B)-(A).....	-170 239,89	-2 066 370,60
Resultados financeiros (D-B)-(C-A).....	15 699,27	-78 812,62
Resultados correntes (D)-(C).....	-154 540,62	-2 145 183,22
Resultado líquido do exercício (F)-(E).....	891 803,58	-1 326 498,69

ORGÃO EXECUTIVO

Em 15 de Junho de 2016

[Assinatura]

ORGÃO DELIBERATIVO

Em 24 de JUNHO de 2016

[Assinatura]

20.

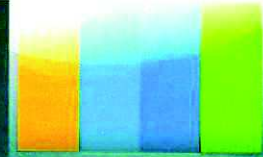

município de **Olhão**

...mais para si!



Anexo ao Balanço e Demonstração de Resultados Consolidados 2015



1. Informações relativas às entidades incluídas no perímetro de consolidação e a outras entidades participadas:

a) Entidades incluídas no perímetro de consolidação:

- O Município de Olhão, sede no Largo Sebastião Mestre - 8700 Olhão
- Fesnima, Empresa Pública de Animação de Olhão, EM, sede no Largo Sebastião Mestre - 8700 Olhão, sem trabalhadores ao serviço.
- Mercados de Olhão, EM, sede na Av.^a 5 de Outubro n.º 43 - 8700 Olhão
- Ambiolhão - Empresa Municipal de Ambiente de Olhão, EM, sede no Largo Sebastião Mestre - 8700 Olhão.

Categoria	N.º de funcionários				Total
	CMO	Fesnima	Mercados de Olhão	Ambiolhão	
Diretor executivo		1	1		2
Director de Departamento	2			2	4
Chefe Divisão	6			2	8
Dirigente Intermédio de 3º Grau	2				2
Comandante Bombeiros	1				1
Técnico Superior	60			7	67
Especialista de Informática	1				1
Técnico Informática	4	1			5
Assistente Técnico	116		1	10	127
Coordenador Técnico	12			1	13
Assistente Operacional	259	1	7	152	419
Encarregado	11			6	17
Fiel de Armazém			1		1
Fiscal	2				2
Bombeiro	42				42
Total	518	3	10	180	711

b) Relativamente às entidades participadas excluídas do perímetro de consolidação, são as seguintes:

- Algar - Valorização e Tratamento de Resíduos Sólidos S.A.
- Águas do Algarve S.A.
- Municípia - Empresa de Cartografia e Sistemas de Informação, S.A.

2. Informações relativas à imagem verdadeira e apropriada:

- a) Descrição dos casos em que a aplicação das normas de consolidação não seja suficiente para que as demonstrações financeiras consolidadas dêem uma imagem verdadeira e apropriada da posição financeira e dos resultados do conjunto das entidades incluídas na consolidação;

Não existe

- b) Identificação das situações relacionadas com o afastamento da aplicação das normas de consolidação, efectuadas para se obter a necessária imagem verdadeira e apropriada, com indicação das respectivas razões e dos seus efeitos no balanço e na demonstração dos resultados consolidados;

Não existe

- c) Indicação das alterações ocorridas, no decurso do exercício, na composição do conjunto das entidades incluídas no perímetro de consolidação, com fundamentação do facto de se tratar ou não de uma alteração significativa.

Não existe

3. Informações relativas aos procedimentos de consolidação:

- a) Identificação e fundamentação de todos os movimentos extra-contabilísticos efectuados para efeitos de consolidação, nomeadamente no que respeita à eliminação dos investimentos financeiros e das operações recíprocas;

Lançament o nº	Descrição	Conta(s) a	Valor(es) a	Conta(s) a	Valor(es) a
		Débito	Débito	Crédito	Crédito
1	Anulação Capital Fesnima	51	5 000,00	41	5 000,00
2	Anulação Subsídios Fesnima	74	276 980,00	63	276 980,00
4	Anulação Capital Mercados	51	25 000,00	41	25 000,00
5	Anulação Participações Obras Mercado	274	162 601,63		
6	Anulação Participações Obras Mercado	274	13 089,40	59	13 089,40
7	Anulação Subsídio pago Mercados			59	162 601,63
8	Anulação Subsídio pago Mercados	59	37 836,27	63	37 836,27
9	Anulação Proveitos Obra	74	33 856,36	274	124 722,36
		59	90 866,00		
10	Anulação Custos Obras e reconhecimento Imobilizado	422	132 806,82	272	29 471,81
				62	29 471,81
11	Amortização Imobilizado reconhecido	66	29 471,81	48	103 335,01
12	Capital Social Ambiolhão	51	340 000,00	41	340 000,00
13	Anulação saldos entre Empresas Ambiolhão	26	10 603 617,60	26	10 603 617,60
		228	35 916,99	21	35 916,99
14	Anulação Operações entre Empresas Ambiolhão	7111	298 794,04	62	590 961,50
		712	292 167,46		
		2739	46 758,32	271	46 758,32
		2739	1 685 000,00	271	1 685 000,00
		712	1 685 000,00	63	1 685 000,00

- b) Discriminação da rubrica «diferenças de consolidação», com indicação dos métodos de cálculo adoptados e explicitação das variações significativas relativamente ao exercício anterior;

Não existe

- c) Justificação dos casos excepcionais em que não se tenha adoptado o princípio da consistência na consolidação e avaliação dos seus efeitos no património, na posição financeira e nos resultados do conjunto das entidades incluídas no perímetro de consolidação;

Não existe

- d) Descrição dos acontecimentos importantes relacionados com o património, a posição financeira e os resultados de uma entidade incluída no perímetro de consolidação que tenham ocorrido entre a data do balanço dessa entidade e a data do balanço consolidado;

Não existe

- e) Informações que tornem comparáveis os sucessivos conjuntos de demonstrações financeiras no caso de se alterar significativamente, no decurso do exercício, a composição do conjunto das entidades incluídas no perímetro de consolidação;

Não existe

- f) Indicação dos montantes dos ajustamentos excepcionais de valor dos activos feitos exclusivamente para fins fiscais e não eliminados da consolidação, juntamente com as razões que o determinaram;

Não existe

- g) Indicação dos casos excepcionais em que se utilizou a homogeneização valorativa, bem como das razões que justificaram a sua utilização;

Não existe

- h) Opção usada pelo conjunto das entidades incluídas no perímetro de consolidação quanto à contabilização das participações em entidades de natureza empresarial.

Não existe

4. Informações relativas ao endividamento de médio e longo prazo:

- a) Descrição do endividamento consolidado de médio e longo prazo, desagregada por rubrica patrimonial, de acordo com o seguinte mapa:

Código das Contas POCAL	Dívidas a terceiros de médio/longo prazo					Eliminação de crédito /dívidas recíprocas	Grupo público consolidado
	Município de Olhão	Fesnima	Mercados de Olhão	Ambiolhão	Total		
1	2	3	4	5	7=2+3+4+5+6	8	9=7-8
2312	17 505 786,30	19 304,82	683,83	2 575 615,99	20 101 390,94	0,00	20 101 390,94
264	0,00	0,00	0,00	10 603 617,60	10 603 617,60	10 603 617,60	0,00
268	932 907,72	0,00	0,00	5 689 372,95	6 622 280,67	0,00	6 622 280,67

- b) Montante total das dívidas a terceiros apresentadas no balanço consolidado e que se vençam nos quatro anos seguintes à data do balanço, desagregado por entidade e por rubrica patrimonial.

Município de Olhão					
Entidade	Nº Empréstimo	Data de contratação	Prazo do contrato	Valor contratado	Dívida a 31/12/2015
CGD	0555000845891	31/05/2001	20	1 995 191,59	726 084,91
	9015002495891	23/08/2001	20	315 489,67	102 172,69
	9015002496691	23/08/2001	20	189 573,13	54 702,78
	9015002545891	13/09/2001	20	127 759,30	41 375,39
	9015002546691	13/09/2001	20	71 994,42	23 315,70
	9015003066491	31/05/2002	20	2 000 000,00	916 971,61
	9015003566691	14/01/2003	20	154 589,40	59 722,56
	9015003567491	14/01/2003	12	72 162,10	0,00
	9015004103891	29/12/2004	20	762 248,00	410 658,94
	9015004239591	10/03/2005	20	649 951,13	358 271,31
	9015004328691	10/05/2005	20	771 194,00	434 769,98
	9015005138691	04/12/2006	20	1 032 806,00	685 166,44
9015006173991	10/12/2008	20	4 500 000,00	3 376 859,57	
BES	077000872	05/12/2003	20	520 000,00	238 333,42
IHRU	19861100022008	18/03/1986	25	1 226 942,15	0,00
	19881100082003	03/10/1988	25	214 657,41	0,00
	19881100152007	03/10/1988	25	444 336,59	0,00
	19891100492008	24/04/1990	25	1 256 078,93	184 714,18
	20061101402006	15/12/2006	25	4 950 622,00	3 512 823,08
CCCA	59037863028	27/12/2002	15	138 847,54	25 913,46
BPI	8357676830001	31/05/2002	20	3 000 000,00	1 370 044,04
	8357676830006	30/11/2006	25	2 023 106,00	1 592 577,61
IFDR	ALG-03-1241-Feder-000030	27/08/2012	8	145 018,59	141 230,28
DGTF	PAEL	17/12/2012	14	4 066 207,89	3 250 078,35
Entidade	Credores Adm. Pública	Data de contratação	Prazo do contrato	Valor contratado	Dívida a 31/12/2015
FAM	Capital Social	25/08/2014	7	1 088 392,72	932 907,72

Ambiolhão					
Entidade	Nº Empréstimo	Data de contratação	Prazo do contrato	Valor contratado	Divida a 31/12/2015
MG	Mutuo 428.36.000222-7	06/11/2013	48 meses	26 000,00	12 275,57
BCP	Cessão Algar	20/03/2014	48 meses	1 895 728,50	815 728,05
BCP	Cessão Águas do Algarve	29/10/2014	36 meses	3 960 000,00	2 460 000,00
		29/10/2015	36 meses	0,00	1 200 000,00
BCP	Credi Auto 2738084972	29/01/2015	36 meses	13 750,00	10 088,57
Mercados de Olhão					
Entidade	Outras contas a pagar e fornecedores	Data de contratação	Prazo do contrato	Valor contratado	Divida a 31/12/2015
Aguas do Algarve	Acordo de pagamento	22/07/2013	72 meses	11 944 568,60	5 689 372,95
Algar	Acordo de pagamento	31/12/2012	48 meses	2 425 728,05	0,00
Fesnima					
Entidade	Nº Empréstimo	Data de contratação	Prazo do contrato	Valor contratado	Divida a 31/12/2015
BES	FEC00857/11	10/03/2011	7	200 000,00	2 523,75
Novo Banco					
Entidade	Nº Empréstimo	Data de contratação	Prazo do contrato	Valor contratado	Divida a 31/12/2015
Novo Banco	1615000002044	27/01/2015	60 Meses	30 000,00	24 928,14

Por força da Lei n.º 53/2014, de 25 de agosto, a qual aprova o regime jurídico da recuperação financeira municipal regulamentando o Fundo de Apoio Municipal, cabe ao Município de Olhão a contribuição para o capital social no valor de 1.088.392,72€, encontrando-se registado nas "Dívidas a Terceiros de Médio e Longo Prazo". Este valor, de acordo com o OE/2015, não revela para o limite da dívida total previsto no n.º 1 do art.º 52 da Lei n.º 73/2013, de 3 de setembro.

É de referir que neste mapa estão incluídos os valores de parte dos empréstimos a liquidar no ano seguinte os quais estão registados com curto prazo.

A estas dívidas deverá ser acrescentado os valores indicado na alínea t) do ponto 8.

5. Informações sobre saldos e fluxos financeiros:

Descrição dos saldos e dos fluxos financeiros, desagregada por tipo de acordo com os seguintes mapas:

Município de Olhão/ Fesnima										
Tipo de fluxos	Obrigações/Pagamentos					Direitos/Recebimentos				
	Saldo inicial	Obrigações constituídas no exercício	Anulações no exercício	Pagamentos do exercício	Saldo final	Saldo inicial	Direitos constituídos no exercício	Anulações do exercício	Recebimentos do exercício	Saldo final
1	2	3	4	5	6=(2+3)-(4+5)	7	8	9	10	11=(7+8)-(9+10)
Transferências	0,00	276 980,00		276 980,00	0,00	0,00	276 980,00		276 980,00	0,00
Subsídios										
Empréstimos										
Relações comerciais										
Participações do capital em numerário										
Participações do capital em espécie										
Outros										
Total	0,00	276 980,00	0,00	276 980,00	0,00	0,00	276 980,00	0,00	276 980,00	0,00

Município de Olhão/ Mercados de Olhão										
Tipo de fluxos	Obrigações/Pagamentos					Direitos/Recebimentos				
	Saldo inicial	Obrigações constituídas no exercício	Anulações no exercício	Pagamentos do exercício	Saldo final	Saldo inicial	Direitos constituídos no exercício	Anulações do exercício	Recebimentos do exercício	Saldo final
1	2	3	4	5	6=(2+3)-(4+5)	7	8	9	10	11=(7+8)-(9+10)
Transferências	0,00	37 836,27		37 836,27	0,00	0,00	37 836,27		37 836,27	0,00
Subsídios										
Empréstimos										
Relações comerciais										
Participações do capital em numerário										
Participações do capital em espécie										
Outros										
Total	0,00	37 836,27	0,00	37 836,27	0,00	0,00	37 836,27	0,00	37 836,27	0,00

Município de Olhão/Ambiolhão										
Tipo de fluxos	Obrigações/Pagamentos					Direitos/Recebimentos				
	Saldo inicial	Obrigações constituídas no exercício	Anulações no exercício	Pagamentos do exercício	Saldo final	Saldo inicial	Direitos constituídos no exercício	Anulações do exercício	Recebimentos do exercício	Saldo final
1	2	3	4	5	6=(2+3)-(4+5)	7	8	9	10	11=(7+8)-(9+10)
Transferências	0,00	1 489 999,96		1 489 999,96	0,00	0,00	1 489 999,96		1 489 999,96	0,00
Subsídios										
Empréstimos										
Relações comerciais	179 614,48	1 396 352,84		1 540 050,33	35 916,99	179 614,28	1 396 352,84		1 540 050,33	35 916,79
Participações do capital em numerário										
Participações do capital em espécie										
Outros										0,00
Total	179 614,48	2 886 352,80	0,00	3 030 050,29	35 916,99	179 614,28	2 886 352,80	0,00	3 030 050,29	35 916,79

6. Informações relativas a compromissos:

- a) Montante global dos compromissos financeiros que não figure no balanço consolidado, no caso em que a sua indicação seja útil para a apreciação da situação financeira do conjunto das entidades compreendidas no perímetro de consolidação, incluindo, relativamente às entidades que adoptem o POCAL, a discriminação, por agrupamento económico, dos valores que devem ser reflectidos nas contas da classe 0 relativas aos compromissos para exercícios futuros;

Não existe

- b) Descrição das responsabilidades das entidades incluídas no perímetro de consolidação por garantias prestadas, desdobrando-as de acordo com a sua natureza e mencionando expressamente as garantias reais, com indicação da norma legal habilitante.

Não existe

7. Informações relativas a políticas contabilísticas:

- a) Critérios de valorimetria aplicados às várias rubricas das demonstrações financeiras consolidadas e os métodos utilizados no cálculo dos ajustamentos de valor, designadamente no que diz respeito às amortizações, aos ajustamentos e às provisões;

Município de Olhão:

- Imobilizações Corpóreas - Todo o imobilizado adquirido no decorrer do ano 2015, foi valorizado ao custo de aquisição, de acordo com o estabelecido no ponto 4.1.1. – Imobilização do POCAL.
- Amortizações - De acordo com o estabelecido no ponto 2.7.2 – Amortização do POCAL, as amortizações do exercício foram calculadas pelo método das quotas constantes. A taxa de amortização de cada bem corresponde à fixada pela Portaria n.º 671/2000 de 17 de Abril – CIBE – Cadastro e Inventário dos Bens do Estado. Relativamente ao ano de aquisições e de abate as amortizações do exercício são efectuadas por duodécimos.
- Existências - As existências adquiridas no decorrer do ano 2015, foram valorizadas ao custo de aquisição, de acordo com o ponto 4.2.1 – Existências do POCAL. O sistema de inventário adoptado é o Intermitente ou Periódico
- Provisões - Para o cálculo das provisões foi considerado 50% das dívidas há mais de 6 meses e 100% das dívidas há mais 12 meses de acordo com o ponto 2.7.1 do POCAL. Em relação à dívida proveniente do consumo de água, foi constituída a provisão de 100% apenas para dívidas com antiguidades superiores a 12 meses.
- Disponibilidades - As disponibilidades de caixa e depósitos são expressas pelos montantes dos meios de pagamento e dos saldos de todas as contas de depósitos, respectivamente, de acordo com o ponto 4.4 do POCAL.

Empresas Municipais:

	Fesnima	Mercados de Olhão	Ambiolhão
Mercadorias	Preço de aquisição	Preço de aquisição	Preço de aquisição
Imobilizado	Preço de aquisição	Preço de aquisição	Preço de aquisição
Amortizações *	Quotas constantes	Quotas constantes	Quotas constantes

*De acordo com o período de vida útil dos bens

- b) Cotações utilizadas para conversão em euros dos elementos incluídos nas demonstrações financeiras consolidadas que sejam ou tenham sido originariamente expressos em moeda estrangeira diferente.

Não existe

8. Informações relativas a determinadas rubricas:

- a) Comentário das rubricas «despesas de instalação» e «despesas de investigação e de desenvolvimento»;

Município de Olhão:

Relativamente à conta 431 não existe qualquer registo contabilístico.

Na conta 432 está considerado o seguinte:

Descrição	Valor (€)
Plano Municipal Defesa da Floresta contra Incêndios	26 578,50
Plano de Pormenor do Espaço de Ocupação Turística Cultural de Marim-UOP2	33 255,64
Plano Municipal de Emergência de Olhão	5 989,50
Plano Municipal de Emergência da Proteção Civil de Olhão	21 803,18
Plano Diretor Municipal de Olhão	30 427,80
Projeto de ampliação e beneficiação da EB 1 n.º 5 de Olhão	39 899,33
Projeto de ampliação da EB 1 n.º 4 de Olhão	16 954,88
Projeto de requalificação da EB 1 Bias e espaços exteriores	10 800,00
Projeto de Recuperação do Chalé do Saias	37 044,95
Projeto de remodelação do Pavilhão Municipal de Olhão	17 400,00
Projeto do Centro de Inovação e Desenvolvimento de Olhão	132 675,16
Projeto de construção de infraestruturas para o loteamento camarário	16 335,00
Projeto de construção de um canil	2 783,00
Estudo Prévio de construção da Circular Norte da cidade de Olhão	46 226,27
Projeto de intervenção na Ponte da Fuseta	13 800,00
Projeto de arranjo paisagístico das rotundas localizadas no acesso da Vila a Olhão	4 950,00
Levantamento topográfico para construção da rotunda no cruzamento da EN 125 e João Lobo Miranda Trigueiros	535,50
Projeto do Caminho Agrícola da Barreta	6 840,00
Projeto do Caminho do Moleiro	2 796,50
Projeto de remodelação do pontão existente junto ao Lidl	3 840,00
Projeto de construção da rotunda junto à Casa do Povo de Moncarapacho	5 474,00
Projeto de descarga rede pluvial Urbanização Atalaia – Bias do Sul	10 155,46
Projeto Sistema Solar Térmico Estádio Municipal	2 656,80
Estudo Prévio de construção novas instalações oficinas municipais	8 410,00
Plano Estratégico de Desenvolvimento Sustentável	73 800,00
Plano de Mobilidade e Transportes para concelho de Olhão	74 907,00
Projeto de construção de Ecovia do Litoral Algarvio – 2.ª Fase	14 352,00
Plano de Mobilidade Interurbana – Algarve Central	25 987,85
Plano Segurança-Medidas autoproteção Parque Subterrâneo do Levante	2 875,00
Plano Segurança-Medidas autoproteção Edifício Paços Concelho	1 106,41
Plano Segurança-Medidas autoproteção Auditório Municipal	1 483,45
	692 143,18

93

Empresas Municipais:

	Fesnima	Mercados de Olhão	Ambiolhão
Despesas de Investigação e Desenvolvimento	Não existe	Não existe	Não existe

- b) Movimentos ocorridos nas rubricas do ativo imobilizado constante do balanço consolidado e nas respectivas amortizações, ajustamentos e provisões;

Mapa em anexo

- c) Indicação dos custos suportados no exercício e respeitantes a empréstimos obtidos para financiar imobilizações, durante a construção, que tenham sido capitalizados nesse período;

Não existe

- d) Montante dos ajustamentos de valor dos activos abrangidos na consolidação que tenham sido objecto de amortizações e de provisões extraordinárias, feitas exclusivamente para fins fiscais, indicando os motivos que os justificaram;

Não existe

- e) Indicação global, por categorias de bens, das diferenças materialmente relevantes, entre os custos de elementos do activo circulante, calculados de acordo com os critérios valorimétricos adoptados, e os respectivos preços de mercado;

Não existe

- f) Fundamentação das circunstâncias especiais que justificaram a atribuição a elementos do activo circulante de um valor inferior ao mais baixo do custo ou do preço do mercado;

Não existe

- g) Indicação e justificação das provisões extraordinárias respeitantes a elementos do activo circulante relativamente aos quais, face a uma análise comercial razoável, se prevejam descidas estáveis provenientes de flutuações de valor;

Não existe

- h) Montante total das dívidas a terceiros apresentadas no balanço consolidado, cobertas por garantias reais prestadas pelas entidades incluídas no perímetro de consolidação, com indicação da respectiva natureza, forma e norma habilitante à sua concessão.

Não existe

- i) Diferença, quando levada ao activo, entre as importâncias das dívidas a pagar e as correspondentes quantias arrecadadas, quando aplicável;

Não existe

- j) Repartição do valor líquido consolidado das vendas e das prestações de serviços, por categorias de actividades;

Código e designação das Contas POCAL		CMO	Fesnima	Mercados de Olhão	Ambiolhão	Montante consolidado
7111	Vendas de mercadorias	9,52	286 941,12	11 803,56	1 871 730,96	2 170 485,16
	Água				1 871 730,96	1 871 730,96
	Bilhetes/senhas/packs		286 941,12			286 941,12
	Gelo /sacos de plástico			11 803,56		11 803,56
7112+7113						
+7114	Vendas de produtos	14,28	0,00	0,00	0,00	14,28
712	Prestações de serviços	1 035 894,37	276 832,74	252 729,31	5 786 196,44	7 351 652,86
	Serviços sociais, recreativos, culturais e de desporto	230 920,08				230 920,08
	Serviços específicos das autarquias	800 282,11				800 282,11
	Saneamento, resíduos sólidos, serviços de manutenção, etc				5 786 196,44	5 786 196,44
	Parquímetros		210 777,74			210 777,74
	Aluguer Caique		2 744,00			2 744,00
	Ocupação de espaço		50 319,20	252 729,31		303 048,51
	Outros	4 692,18	12 991,80			17 683,98
714	Reembolsos e Restituições	247,31	0,00	0,00	0,00	247,31
715	Anulações	36 589,46	0,00	0,00	0,00	36 589,46
	Total	999 081,40	563 773,86	264 532,87	7 657 927,40	9 485 315,53

- k) Efeitos na determinação do resultado consolidado do exercício resultantes de critérios de valorimetria não no POCAL e de amortizações e de provisões extraordinárias efectuados com vista a obter vantagens fiscais, quer tenham sido feitas durante o exercício ou em exercícios anteriores, bem como informações adicionais quando tal valorimetria tiver influência materialmente relevante nos impostos futuros do conjunto das entidades incluídas no perímetro de consolidação;

Não existe

- l) Diferença entre os impostos imputados à demonstração consolidada dos resultados do exercício e dos exercícios anteriores e os impostos já pagos e a pagar relativamente a esses exercícios, desde que essa diferença seja materialmente relevante para a determinação dos impostos futuros;

Não existe

- m) Indicação global relativamente às entidades incluídas no perímetro de consolidação das remunerações atribuídas aos membros de cada um dos órgãos executivos e de fiscalização pelo desempenho das respectivas funções, bem como dos órgãos deliberativos das entidades de natureza empresarial;

	Órgão executivo da CMO	Conselho de Administração Fesnima	Conselho de Administração Mercados de Olhão	Conselho de Administração Ambiolhão
Nome	Situação na entidade	Remuneração líquida auferida	Situação na entidade	Remuneração líquida auferida
António Miguel Ventura Pina	Presidente	31 858,35		
Carlos Alberto da Conceição Martins	Vereador *	25 494,40		
Maria Gracinda Gonçalves Rendeiros	Vereador *	22 849,25		
Eduardo Manuel da Cruz	Vereador	4 052,12		
Sebastião Manuel da Quinta Coelho	Vereador	4 120,80		
Ivo Manuel Neto Madeira Conceição	Vereador	3 914,76		
Domitília Conceição Coutinha Matias	Vereador (em subst.)	3 708,72		
Leónia Gonçalves Gramacho Norte	Vereador (em subst.)	206,04		
Maria Helena Gonçalves Boloto	Vereador (em subst.)	412,08		
António Humberto Camacho dos Santos				
Miguel Januário Covas Dimas			Presidente	0,00
Hugo de Pádua Cruz Henrique Charrão			Vogal	0,00
Órgão de Fiscalização	DFK & Associados, SROC, SA	24 452,40 €	DFK & Associados, SROC, SA	3 000,00 €
			DFK & Associados, SROC, SA	322,26 €
			Oliveira Reis & Associados, SROC, Lda	9 000,00 €

- n) Indicação dos diplomas legais em que se baseou a reavaliação de imobilizações corpóreas ou de investimentos financeiros, bem como explicitação dos processos de tratamento da inflação adoptados para o cálculo, no caso de utilização de outros métodos de reavaliação;

Não existe

- o) Elaboração de um quadro discriminativo das reavaliações;

Não existiu reavaliação de bens do imobilizado

- p) Indicação e comentário das contas do balanço e da demonstração dos resultados consolidados cujos conteúdos não sejam comparáveis com os do exercício anterior;

Foram avaliados no Município bens do Domínio Público e Privado que determinaram um aumento do Ativo e do Património em 844.667,90€, os quais foram aprovados pelo órgão executivo e deliberativo.

q) Demonstração consolidada dos resultados financeiros;

Código das Contas POCAL	Custos e Perdas	Valor	Código das Contas POCAL	Proveitos e Ganhos	Valor
681	Juros suportados	576 217,65	781	Juros obtidos	13 982,79
682	Perdas em entidades participadas		782	Ganhos em entidades participadas	
683	Amortização de investimentos em imóveis		783	Rendimentos de imóveis	382 762,77
684	Provisões para aplicações financeiras		784	Rendimentos de participações de capital	105 336,74
685	Diferenças de câmbio desfavoráveis		785	Diferenças de câmbio favoráveis	
687	Perdas na alienação de aplicações de tesouraria		786	Descontos de pronto pagamento obtidos	15 647,94
688	Outros custos e perdas financeiros	1 642,46	787	Ganhos na alienação de aplicações de tesouraria	
	Resultados Financeiros	15 699,27	788	Outros proveitos e ganhos financeiros	75 829,14
		593 559,38			593 559,38

r) Demonstração consolidada dos resultados extraordinários;

Código das Contas POCAL	Custos e Perdas	Valor	Código das Contas POCAL	Proveitos e Ganhos	Valor
691	Transferências de capital concedidas	122 500,00	791	Restituições de impostos	
692	Dívidas incobráveis		792	Recuperação de dívidas	
693	Perdas em existências	1 238,20	793	Ganhos em existências	
694	Perdas em immobilizações	8 934,65	794	Ganhos em immobilizações	6 626,32
695	Multas e Penalidades	2 498,50	795	Benefícios de penalidades contratuais	39 152,84
696	Aumentos de amortizações e de provisões		796	Reduções de amortizações e de provisões	872 034,54
697	Correcções relativas a exercícios anteriores	979 682,43	797	Correcções relativas a exercícios anteriores	163 714,33
698	Outros custos e perdas extraordinárias	1 643,36	798	Outros proveitos e ganhos extraordinários	1 078 151,68
	Resultados Extraordinários	1 043 182,57			
		2 159 679,71			2 159 679,71

s) Desdobramento das contas de provisões/ajustamentos acumulados e explicitação dos movimentos ocorridos no exercício;

Código das Contas POCAL	Saldo Inicial	Aumento	Reclassificações	Redução	Saldo Final
19 Provisões para aplicações de tesouraria	0,00				0,00
291 Provisões para cobrança duvidosa	850 564,17	492 184,31	251 564,87	197 936,13	1 396 377,22
292 Provisões para riscos e encargos	1 273 591,43	0,00		1 212 012,34	61 579,09
39 Provisões para depreciação de existências					0,00
49 Provisões para investimentos financeiros					0,00

Durante o ano 2015 foi reduzida as provisões riscos e encargos pela transferência da provisão dos processos de contraordenações para provisões de cobrança duvidosa (reclassificação contabilística) e do processo judicial com a empresa Eduardo Pinto Viegas Construções, Lda.

- t) Indicação dos bens utilizados no regime de locação financeira, com menção dos respectivos valores contabilísticos;

Ambiolhão					
Entidade	Nº Empréstimo	Data de contratação	Prazo do contrato	Valor contratado	Dívida a 31/12/2015
BCP	Leasing	22/10/2014	60 meses	131 200,00	99 250,72
BCP	Leasing Contentores Enterrados	01/06/2015	36 meses	62 467,12	54 377,98

- u) Valor global das dívidas que se encontram tituladas, por rubricas do balanço consolidado, quando nele não estiverem evidenciadas.

Não existe

9. Informações diversas

As entidades integrantes do perímetro de consolidação que aplicam o Sistema de Normalização Contabilística, SNC, pelo que foi assegurado a conveniente conversão das suas contas para o POCAL.

Activo Bruto Consolidado

		Ano: 2015				
Rubricas	Saldo Inicial	Reavaliação/Ajustam.	Aumentos	Alienações	Sinistros+Abates+T ransf.	Saldo Final
De Bens de domínio público						
Terrenos e recursos naturais	1 942 146,08				301 921,90	2 244 067,98
Edifícios	0,00					0,00
Outras construções e infra-estruturas	93 134 180,69		30 924,91			94 280 232,07
Bens do patrimônio histórico, artístico e cultural	310 428,90				1 115 126,47	310 428,90
Outros bens de domínio público	0,00					0,00
Imobilizações em curso	961 178,40	-11 992,50	85 721,16		-572 380,47	462 526,59
Adiantamentos por conta de bens de domínio público	0,00					0,00
	96 347 934,07	-11 992,50	116 646,07	0,00	844 667,90	97 297 255,54
De Imobilizações incorpóreas						
Despesas de instalação	0,00					0,00
Despesas de investigação e desenvolvimento	678 068,32				14 074,86	692 143,18
Propriedade industrial e outros direitos	397 689,59		63 314,14			461 003,73
Imobilizações em curso	4 435,45		10 869,41		-14 074,86	1 230,00
Adiantamentos por conta de imobilizações incorpóreas	0,00					0,00
	1 080 193,36	0,00	74 183,55	0,00	0,00	1 154 376,91
De Imobilizações Corpóreas						
Terrenos e recursos naturais	35 883 781,26		26 203,60			35 909 984,86
Edifícios e outras construções	60 765 772,53				117 628,32	60 883 400,85
Equipamento básico	5 574 819,93	182,04	588 274,76		-3 453,71	6 159 823,02
Equipamento de transporte	2 364 836,62		45 602,39			2 410 439,01
Ferramentas e utensílios	59 290,37		2 738,00			62 028,37
Equipamento administrativo	1 642 688,41		117 412,82			1 760 101,23
Taras e vasilhame	0,00					0,00
Outras imobilizações corpóreas	123 888,65		19 800,20			143 688,85
Imobilizações em curso	90 310,28	-5 581,29	403 321,43		-130 928,32	357 122,10
Adiantamentos por conta de imobilizações corpóreas	0,00					0,00
	106 505 388,05	-5 399,25	1 203 353,20	0,00	-16 753,71	107 686 588,29
De Investimentos Financeiros						
Partes de capital	3 970 317,98					3 970 317,98
Obrigações e títulos de participação	1 088 392,72					1 088 392,72
Investimentos em imóveis						
Terrenos e recursos naturais	0,00					0,00
Edifícios e outras construções	0,00					0,00
Outras aplicações financeiras						
Depósitos em instituições financeiras	0,00					0,00
Títulos de dívida pública	0,00					0,00
Outros títulos	1 413,15	500,00	1 624,74			3 537,89
Imobilizações em curso	0,00					0,00
Adiantamentos por conta de investimentos financeiros	0,00					0,00
	5 060 133,85	500,00	1 624,74	0,00	0,00	5 062 248,59

Amortizações e Provisões Consolidado

MUNICIPIO DE OLHÃO

Ano: 2015

Rubricas		Saldo Inicial	Reforço	Regularizações	Saldo Final
De Bens de domínio público	485				
Terrenos e recursos naturais	4851	10 079,60	2 015,88		12 095,48
Edifícios	4852	0,00			0,00
Outras construções e infra-estruturas	4853	51 125 563,28	4 585 732,68	-924,03	55 710 371,93
cultural	4855	0,00			0,00
Outros bens de domínio público	4859	0,00			0,00
		51 135 642,88	4 587 748,56	-924,03	55 722 467,41
De Imobilizações incorpóreas	483				
Despesas de instalação	4831	0,00			0,00
desenvolvimento	4832	602 688,66	67 029,38		669 718,04
Propriedade industrial e outros direitos	4833	395 696,29	8 713,59	1,03	404 410,91
		998 384,95	75 742,97	1,03	1 074 128,95
De Imobilizações Corpóreas	482				
Terrenos e recursos naturais	4821	0,00			0,00
Edifícios e outras construções	4822				
Edifícios	48221	11 792 702,57	1 141 309,67	6 848,41	12 927 163,83
Outras construções	48222	2 198 432,39	205 584,27		2 404 016,66
Equipamento básico	4823	3 570 899,16	340 980,97	1 201,85	3 910 678,28
Equipamento de transporte	4824	1 767 706,73	110 305,53	0,00	1 878 012,26
Ferramentas e utensílios	4825	55 014,36	2 632,86		57 647,22
Equipamento administrativo	4826	1 401 522,08	107 856,57	1 465,76	1 507 912,89
Taras e vasilhame	4827	0,00			0,00
Outras imobilizações corpóreas	4829	102 765,22	3 260,16		106 025,38
		20 889 042,51	1 911 930,03	9 516,02	22 791 456,52
De Investimentos em imóveis	481				
Terrenos e recursos naturais	4811	0,00			0,00
Edifícios e outras construções:	4812				
Edifícios	48121	0,00			0,00
Outras construções	48122	0,00			0,00
		0,00	0,00	0,00	0,00
De Investimentos Financeiros	49				
Partes de capital	491	0,00			0,00
Obrigações e títulos de participação	492	0,00			0,00
Outras aplicações financeiras:	495				
Depósitos em instituições financeiras	4951	0,00			0,00
Títulos de dívida pública	4952	0,00			0,00
Outros títulos	4953	0,00			0,00
		0,00	0,00	0,00	0,00

Mapa de Fluxos de Caixa Consolidado

MUNICÍPIO DE OLHÃO

Ano: 2015

Ano: 2014

Recebimentos		
Saldo da Gerência Anterior	3 130 315,21	3 393 103,94
Execução	2 833 753,46	3 132 386,14
Operações de Tesouraria	296 561,75	260 717,80
Total das Receitas	34 211 881,03	32 255 335,04
Receitas Correntes	33 067 342,27	30 553 793,71
Receitas Capital	1 109 284,98	1 394 462,87
Receitas Outras	35 253,78	307 078,46
Operações de Tesouraria	1 672 546,78	1 780 052,64
Total	39 014 743,02	37 428 491,62
Pagamentos		
Total das despesas	33 055 746,64	32 553 967,72
Despesas Correntes	26 988 148,87	27971677,74
Despesas Capital	6 067 597,77	4582289,98
Operações de Tesouraria	1 801 243,61	1 744 208,69
Saldo da Gerência Anterior	4 157 752,76	3 130 315,21
Execução	3 989 887,85	2833753,46
Operações de Tesouraria	167 864,91	296561,75
Total	39 014 743,01	37 428 491,62