



município de **Olhão**

«mais para ti»



RELATÓRIO DE GESTÃO CONSOLIDADO
2017



INTRODUÇÃO

De acordo com o Regime Financeiro das Autarquias Locais, o grupo autárquico é composto pelo município e pelas entidades controladas, de forma direta ou indireta, considerando-se que o controlo corresponde ao poder de gerir as políticas financeiras e operacionais de uma outra entidade a fim de beneficiar das suas atividades.

Com a publicação da Portaria n.º 474/2010, de 15 de Junho, ficaram estabelecidos os princípios orientadores da consolidação de contas, definindo os requisitos mínimos para a preparação e apresentação das demonstrações financeiras consolidadas.

Neste sentido o Município de Olhão elaborou, para os exercícios de 2017, a consolidação de contas do grupo municipal, tendo por base a portaria já referida, o manual de consolidação aprovado e as instruções do SATAPOCAL.

PERÍMETRO DE CONSOLIDAÇÃO

Conforme preconizado no Regime Financeiro das Autarquias Locais, a existência ou presunção de controlo, por parte do município relativamente a outra entidade, afere-se pela verificação das seguintes condições:

- De poder, como sejam a detenção da maioria do capital ou dos direitos de voto, a homologação dos estatutos ou regulamento internos e a faculdade de designar, homologar a designação ou destituir a maioria dos membros dos órgãos de gestão;
- De resultado, como sejam o poder de exigir a distribuição de ativos ou de dissolver outra entidade.

Neste sentido o Grupo Público Municipal engloba o Município de Olhão e três empresas municipais: a Fesnima, EM, encarregue de desenvolver a realização de atividades de âmbito económico, cultural, desportivo e recreativo, atuando igualmente ao nível da gestão, exploração e dinamização dos equipamentos municipais, a Mercados, EM que tem a seu cargo a gestão, promoção e manutenção dos mercados municipais existentes no concelho e a Ambiolhão, EM, que atua na gestão das águas, rede pública de abastecimento, resíduos, limpeza e ambiente.

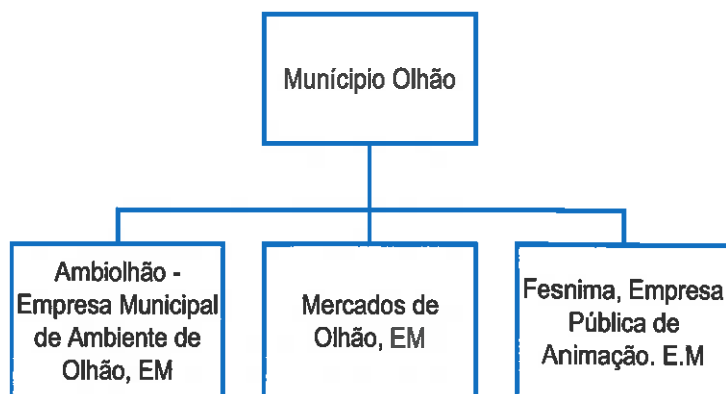

Face ao exposto foram excluídas da consolidação as seguintes entidades:

- Algar - Valorização e Tratamento de Resíduos Sólidos S.A.
- Águas do Algarve S.A.
- Municípa - Empresa de Cartografia e Sistemas de Informação, S.A.
- Polis Litoral Ria Formosa – Soc. Req. E Valor. da Ria Formosa, SA

Método de Consolidação

O método de consolidação adoptado na consolidação de contas do Município de Olhão foi o método de consolidação integral, o qual consiste na integração no balanço e demonstração de resultados da entidade consolidante dos elementos respectivos dos balanços e demonstrações de resultados das entidades consolidadas.

Análise ao Balanço

O Balanço Consolidado apresenta a situação do património do Grupo à data de encerramento do exercício 2017, dando a conhecer o Activo do Grupo, constituído pelos bens e direitos que representam a aplicação de fundos, isto é, a sua estrutura económica e o Passivo e Capital Próprio do Grupo, que representam a estrutura financeira, ou seja, a origem de fundos.

A estrutura do Activo reparte-se em Imobilizado ou Activo Fixo e Activo Circulante. Por sua vez, a estrutura do Passivo é repartida entre o Capital Próprio ou Fundos Próprios e o Passivo.

ACTIVO	Ano: 2017				Ano: 2016	
	AB	AP	AL	%	AL	%
Imobilizado						
Bens de domínio público	100 808 569,00	63 290 717,92	37 517 851,08	25,41%	38 810 104,21	28,11%
Imobilizações incorpóreas	1 657 758,93	1 173 875,18	483 883,75	0,33%	79 625,18	0,06%
Imobilizações Corpóreas	116 695 754,74	26 372 353,12	90 323 401,62	61,17%	84 225 435,92	60,99%
Investimentos Financeiros	5 070 546,23	0,00	5 070 546,23	3,43%	5 065 617,37	3,67%
Circulante						
Existências	170 700,97	0,00	170 700,97	0,12%	172 848,95	0,13%
Dívidas de terceiros - Médio e longo prazo (a)	0,00	0,00	0,00	0,00%	0,00	0,00%
Dívidas de terceiros - Curto prazo	6 453 128,57	1 402 805,34	5 050 323,23	3,42%	1 993 522,19	1,44%
Titulos negociáveis	0,00	0,00	0,00	0,00%	0,00	0,00%
Depósitos em instituições financeiras e caixa	7 378 228,69	0,00	7 378 228,69	5,00%	6 174 864,21	4,47%
Acréscimos e diferimentos	1 676 589,19	0,00	1 676 589,19	1,14%	1 566 792,69	1,13%
Total de amortizações	0,00	90 836 946,22	0,00		0,00	
Total de provisões	0,00	1 402 805,34	0,00		0,00	
Total do activo	239 911 276,32	92 239 751,56	147 671 524,76	100,00%	138 088 810,72	100,00%

FUNDOS PRÓPRIOS E PASSIVO	Ano: 2017		Ano: 2016	
		%		%
Fundos próprios				
Património	109 573 987,38	74,20%	109 568 970,42	79,35%
Ajustamento de partes de capital em empresas	0,00	0,00%	0,00	0,00%
Reservas de reavaliação	0,00	0,00%	0,00	0,00%
Reservas	17 129 596,58	11,60%	16 851 509,92	12,20%
Subsídios	0,00	0,00%	105 468,89	0,08%
Resultado transitados	-32 133 391,56	-21,76%	-42 183 803,08	-30,55%
Resultado líquido do exercício	734 633,41	0,50%	3 753 337,10	2,72%
Passivo				
Provisões para riscos e encargos	46 219,10	0,03%	46 219,10	0,03%
Dívidas a terceiros - Médio e longo prazo (a)	23 681 035,95	16,04%	24 953 348,07	18,07%
Dívidas a terceiros - Curto prazo	4 847 261,32	3,28%	3 925 931,42	2,84%
Acréscimos e diferimentos	23 792 182,58	16,11%	21 067 828,88	15,26%
Total dos fundos próprios e do passivo	147 671 524,76	100,00%	138 088 810,72	100,00%

Pela análise do Balanço Consolidado, verifica-se que grupo tem um Ativo Total de 147.671.524,76€, em que 90,33% é referente ao imobilizado, o qual tem associado uma amortização acumulada de 90.836.946,22€.

Relativamente à dívida de terceiros é de salientar que parte daquela dívida encontra-se em cobrança duvidosa (1.402.805,34€), tendo a provisão um aumento no valor de 70.013,10€.

No que respeita aos Fundos Próprios e Passivo verifica-se que o grupo tem Fundo Próprio no valor de 95.304.825,81€ e um Passivo de 52.366.698,95€.

No Passivo as dívida a terceiros é a mais expressiva, da qual 23.681.035,95€ são de médio e longo prazo e 4.847.261,32€ de curto prazo, representando 54,48% do passivo do grupo municipal.

Comparativamente com o ano anterior verifica-se um aumento do balanço de 6,49%. Na parte do ativos este acréscimo deve-se essencialmente ao aumento de todas as contas com exceção dos bens do domínio público e das existências. Relativamente aos Fundos Próprios verifica-se um aumento de 7.209.342,56€ e no que respeita ao Passivo este regista um aumento de 2.373.371,48€.

Análise da Demonstração de resultados

É objectivo maior da Demonstração de Resultados, aferir o grau de eficiência económica atingido, de forma a prognosticar a capacidade da autarquia em gerar fluxos de caixa.

Custos e Perdas	Ano: 2017		Ano: 2016	
	Valor	%	Valor	%
Custos das mercadorias vendidas e das matérias consumidas:				
Mercadorias	2 132 281,73	6,11%	2 062 037,43	6,40%
Matérias	223 034,24	0,64%	255 655,51	0,79%
Fornecimentos e serviços externos	11 250 882,09	32,25%	9 717 839,11	30,18%
Custos com o pessoal:				
Remunerações	9 929 138,26	28,46%	9 311 890,81	28,92%
Encargos sociais	2 771 606,13	7,94%	2 389 186,87	7,42%
Transf. e subsídios correntes concedidos e prestações sociais	1 409 459,35	4,04%	1 232 324,34	3,83%
Amortizações do exercício	5 643 573,21	16,18%	5 892 812,61	18,30%
Provisões do exercício	144 059,53	0,41%	381 859,05	1,19%
Outros custos e perdas operacionais	217 447,89	0,62%	196 243,01	0,61%
Total dos custos e perdas operacionais	33 721 482,43	96,66%	31 439 848,74	97,64%
Custos e perdas financeiras	368 661,49	1,06%	433 160,49	1,35%
Total dos custos e perdas correntes	34 090 143,92	97,72%	31 873 009,23	98,98%
Custos e perdas extraordinárias	795 492,29	2,28%	327 049,83	1,02%
Total dos custos e perdas	34 885 636,21	100,00%	32 200 059,06	100,00%

Como se pode verificar os Custos Operacionais são os que têm de longe o maior peso (96,66%) dos custos totais, sendo os custos com o pessoal, fornecimentos e serviços externos e as amortizações do exercício os quais mais contribuem para esse valor.

Proveitos e Ganhos	Ano: 2017		Ano: 2016	
	Valor	%	Valor	%
Vendas e prestações de serviços:				
Vendas de mercadorias	2 381 557,26	6,69%	2 158 833,82	6,00%
Vendas de produtos	3 915,52	0,01%	7 527,39	0,02%
Prestações de serviços	8 666 983,15	24,33%	7 794 119,52	21,68%
Reembolsos e Restituições	-152,73	0,00%	-293,59	0,00%
Anulações	-31 564,82	-0,09%	-126 448,08	-0,35%
Impostos e taxas	11 950 305,27	33,55%	12 462 615,62	34,66%
Varição da produção	0,00	0,00%	0,00	0,00%
Trabalhos para a própria entidade	0,00	0,00%	0,00	0,00%
Proveitos suplementares	22 316,86	0,06%	46 503,08	0,13%
Transferências e subsídios obtidos	10 561 791,14	29,65%	10 410 368,93	28,96%
Outros proveitos e ganhos operacionais	923 115,89	2,59%	824 572,95	2,29%
Total dos proveitos e ganhos operacionais	34 478 267,54	96,79%	33 577 799,64	93,39%
Proveitos e ganhos financeiros	234 846,44	0,66%	1 010 217,08	2,81%
Total dos proveitos e ganhos correntes	34 713 113,98	97,45%	34 588 016,72	96,20%
Proveitos e ganhos extraordinários	907 155,64	2,55%	1 365 379,44	3,80%
Total dos proveitos e ganhos	35 620 269,62	100,00%	35 953 396,16	100,00%

Quanto aos Proveitos e Ganhos, constata-se que os mais expressivos são os impostos e taxas seguidos das transferências e subsídios obtidos, com 63,20% dos Proveitos e Ganhos Operacionais.

Os Proveitos e Ganhos Financeiros e Extraordinários apenas representam 3,21% do valor total Proveitos e Ganhos.

Resultados	Valor	Valor
Resultados operacionais (B)-(A).....	756 785,11	2 137 950,90
Resultados financeiros (D-B)-(C-A).....	-133 815,05	577 056,59
Resultados correntes (D)-(C).....	622 970,06	2 715 007,49
Resultado líquido do exercício (F)-(E).....	734 633,41	3 753 337,10

Em termos globais, comparando Custos e Perdas com Proveitos e Ganhos, verifica-se um saldo positivo uma vez que os primeiros foram inferiores aos segundos. Tal diferença é traduzida pelo Resultado Líquido do Exercício de 734.633,41€.

Face ao ano anterior verifica-se uma redução dos resultados líquidos (3.018.703,69€) devido essencialmente ao aumento dos custos (2.685.577,15€) e a uma diminuição dos proveitos (333.126,44€).

INDICADORES DE GESTÃO

Os indicadores de natureza patrimonial apresentam sinais da evolução da situação financeira de uma entidade e permitindo apreciar a sua capacidade de endividamento.

Uma vez que estamos perante a situação financeira de um Grupo Público Municipal, há que ter em conta que o Activo engloba uma série de bens que não poderão servir de garantia de endividamento perante terceiros. Os Activos do Grupo integram bens não hipotecáveis ou alienáveis, como sejam, os bens de domínio público e bens privados necessários à prestação do serviço público.

Indicadores	2017	2016
Estrutura do activo		
Activo fixo/Activo total	90,33%	92,82%
Activo circulante/Activo total	8,53%	6,04%
Activo fixo/Activo circulante	1058,76%	1536,71%
Acréscimos e Difer./Activo total	1,14%	1,13%
Estrutura do passivo		
Passivo longo prazo/Passivo total	45,31%	50,01%
Passivo curto prazo/Passivo total	9,26%	7,85%
Passivo longo prazo/Passivo curto prazo	489,50%	636,78%
Acréscimos e Difer./Passivo total	45,43%	42,14%
Análise do passivo exigível		
Dívida curto prazo/Activo fixo liq.	3,63%	3,06%
Dívida MLP/Activo fixo liq.	17,75%	19,47%
Índices de liquidez		
Disponibilidades/Exigível CP	152,21%	157,28%
Activo circulante/Exigível CP	259,93%	212,47%
Solvabilidade		
Fundo patrimonial/Passivo	182,00%	176,21%
Activo/Passivo	282,00%	276,21%

Dos rácios acima referidos entendemos fazer referência aos mais significativos tendo em conta a especificidade do grupo municipal.

O rácio que mede a relação entre as disponibilidades com o exigível de curto prazo, indica a disponibilidade imediata em termos líquidos financeiros para fazer face às suas obrigações de curto prazo, tendo-se verificado uma redução de 5,07% face ao ano anterior.

O rácio de solvabilidade mede a relação entre os fundos próprios e os capitais alheios do grupo. A gestão deste indicador financeiro é importante na medida em que permite identificar os meios disponíveis para fazer face aos compromissos a médio e longo prazo. Como podemos verificar tanto os fundos próprios como o activo cobrem o valor do passivo, 182% e 282% respetivamente, tendo aumentado face ao ano anterior.

PAEL

O Município de Olhão enquadrou-se no Programa II do PAEL, reunindo condições para apresentar uma candidatura de adesão, a qual pressupõe o recurso a um empréstimo, celebrando o seu contrato com o Estado Português e obtido o visto do Tribunal de Contas em 27/05/2013, no valor de 4.083.539,95€

A disponibilização do montante de financiamento foi efetuado em duas tranches, uma em junho e outra em outubro de 2013.

No final de 2013 a dívida incluída no programa encontrava-se totalmente liquidada.

De acordo com o n.º 2 do art. 12º da Lei n.º 43/2012, de 28 de Agosto, foi incluído nas contas individuais do Município um anexo relativo à execução do PAEL.

Em 25/07/2017 foi suspensa a aplicação do plano de ajustamento financeiro e as suas obrigações através do despacho conjunto do Secretário de Estado das Autarquias Locais e do Secretário de Estado do Tesouro.

Paços do Concelho, 30 de maio de 2018

O Presidente da Câmara Municipal

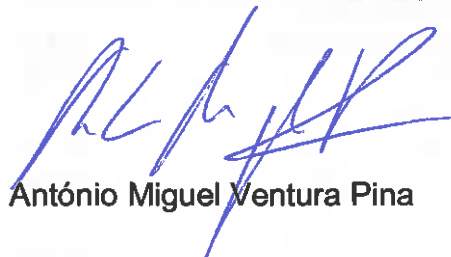

António Miguel Ventura Pina

Balço Consolidado

MUNICIPIO DE OLHAO

Ano: 2017

Ano: 2016

Código das Contas POCAL	Activo	AB	AP	AL	AL
Imobilizado					
Bens de domínio público					
451	Terrenos e recursos naturais	2 737 427,11	0,00	2 737 427,11	2 229 956,62
452	Edifícios	0,00	0,00	0,00	0,00
453	Outras construções e infra-estruturas	95 032 358,58	63 290 717,92	31 741 640,66	34 817 191,52
455	Bens do patrimônio histórico, artístico e cultural	360 231,60	0,00	360 231,60	360 231,60
459	Outros bens de domínio público	0,00	0,00	0,00	0,00
445	Imobilizações em curso	2 678 551,71	0,00	2 678 551,71	1 402 724,47
446	Adiantamentos por conta de bens de domínio público	0,00	0,00	0,00	0,00
		103 803 539,00	63 290 717,92	37 517 851,08	39 810 104,21
Imobilizações incorpóreas					
431	Despesas de instalação	0,00	0,00	0,00	0,00
432	Despesas de investigação e desenvolvimento	1 153 642,70	720 054,62	433 588,08	34 588,18
433	Propriedade industrial e outros direitos	498 249,13	453 820,56	44 428,57	45 037,00
443	Imobilizações em curso	5 867,10	0,00	5 867,10	0,00
449	Adiantamentos por conta de imobilizações incorpóreas	0,00	0,00	0,00	0,00
		1 657 758,93	1 173 875,18	483 883,75	79 625,18
Imobilizações Corpóreas					
421	Terrenos e recursos naturais	40 907 123,99	0,00	40 907 123,99	35 301 441,70
422	Edifícios e outras construções	62 097 770,29	17 928 624,79	44 169 145,50	44 808 713,64
423	Equipamento básico	7 044 834,77	4 500 923,16	2 543 911,61	2 116 175,74
424	Equipamento de transporte	3 108 335,60	2 170 666,07	937 669,53	938 617,18
425	Ferramentas e utensílios	65 131,94	59 893,31	5 238,63	3 451,22
426	Equipamento administrativo	1 852 056,11	1 596 622,91	255 433,20	206 120,56
427	Taras e vasilhame	0,00	0,00	0,00	0,00
429	Outras imobilizações corpóreas	148 647,77	115 622,88	33 024,89	36 146,65
442	Imobilizações em curso	1 471 854,27	0,00	1 471 854,27	814 769,23
448	Adiantamentos por conta de imobilizações corpóreas	0,00	0,00	0,00	0,00
		1 166 643 754,74	1 883 145 697,82	90 323 401,62	84 225 435,92
Investimentos Financeiros					
411	Partes de capital	3 970 317,98	0,00	3 970 317,98	3 970 317,98
412	Obrigações e títulos de participação	1 088 392,72	0,00	1 088 392,72	1 088 392,72
414	Investimentos em imóveis	0,00	0,00	0,00	0,00
415	Outras aplicações financeiras	11 835,53	0,00	11 835,53	6 906,67
441	Imobilizações em curso	0,00	0,00	0,00	0,00
447	Adiantamentos por conta de investimentos financeiros	0,00	0,00	0,00	0,00
		5 070 546,23	0,00	5 070 546,23	10 965 617,37
Circulante					
Existências					
36	Matérias-primas, subsidiárias e de consumo	163 963,07	0,00	163 963,07	166 020,56
35	Produtos e trabalhos em curso	0,00	0,00	0,00	0,00
34	Subprodutos, desperdícios, resíduos e refugos	0,00	0,00	0,00	0,00
33	Produto acabados e intermédios	0,00	0,00	0,00	0,00
32	Mercadorias	6 737,90	0,00	6 737,90	6 828,39
37	Adiantamentos por conta de compras	0,00	0,00	0,00	0,00
		170 700,97	0,00	170 700,97	172 848,95

Balanco Consolidado

Código das Contas POCAL	Activo	Ano: 2017		Ano: 2016	
		AB	AP	AL	AL
	Dívidas de terceiros - Médio e longo prazo (a)	0,00	0,00	0,00	0,00
	Dívidas de terceiros - Curto prazo				
28	Empréstimos concedidos	0,00	0,00	0,00	0,00
211	Clientes, c/c	944 662,85	0,00	944 662,85	811 199,07
212	Contribuintes, c/c	0,00	0,00	0,00	0,00
213	Utentes, c/c	1 996,48	0,00	1 996,48	79 044,90
218	Clientes, contribuintes e utentes de cobrança duvidosa	1 833 908,05	1 402 805,34	431 102,71	467 841,51
251	Devedores pela execução do orçamento	0,00	0,00	0,00	0,00
229	Adiantamentos a fornecedores	0,00	0,00	0,00	46,74
2619	Adiantamentos a fornecedores de imobilizado	0,00	0,00	0,00	0,00
24	Estado e outros entes públicos	66 371,89	0,00	66 371,89	145 913,15
264	Administração autárquica	0,00	0,00	0,00	0,00
202 + 203 + 267 +					
268	Outros devedores	3 606 189,30	0,00	3 606 189,30	489 476,82
	Títulos negociáveis				
151	Ações	0,00	0,00	0,00	0,00
152	Obrigações e títulos de participação	0,00	0,00	0,00	0,00
153	Títulos de dívida pública	0,00	0,00	0,00	0,00
159	Outros títulos	0,00	0,00	0,00	0,00
18	Outras aplicações de tesouraria	0,00	0,00	0,00	0,00
	Depósitos em instituições financeiras e caixa				
12	Depósitos em instituições financeiras	7 365 399,36	0,00	7 365 399,36	6 163 248,51
11	Caixa	12 829,33	0,00	12 829,33	11 615,70
		7 378 228,69	0,00	7 378 228,69	6 174 864,21
	Acréscimos e diferimentos				
271	Acréscimos de proveitos	1 258 790,80	0,00	1 258 790,80	1 439 813,77
272	Custos diferidos	417 798,39	0,00	417 798,39	126 978,92
		1 676 589,19	0,00	1 676 589,19	1 566 792,69
	Total de amortizações	0,00	90 836 946,72	0,00	0,00
	Total de provisões	0,00	1 402 805,34	0,00	0,00
	Total do activo	239 011 276,32	92 239 751,56	147 671 524,76	138 068 810,72

Balanço Consolidado

	Ano: 2017	Ano: 2016
FUNDOS PRÓPRIOS E PASSIVO		
	FUNDOS PRÓPRIOS	
51	109 573 987,38	109 568 970,42
55	0,00	0,00
56	0,00	0,00
	Reservas	
571	70 208,92	59 310,26
572	0,00	0,00
573	0,00	0,00
574	37 836,27	37 836,27
575	0,00	105 468,89
576	11 162 612,39	10 895 424,39
577	5 858 939,00	5 858 939,00
59	-32 133 391,56	-42 183 803,08
88	734 633,41	3 753 337,10
	95 304 625,81	88 085 453,23
	PASSIVO	
292	46 219,10	46 219,10
	Dívidas a terceiros - Médio e longo prazo (a)	
2312	20 485 016,76	20 063 453,08
264	0,00	0,00
268	3 196 019,19	4 889 894,99
	Dívidas a terceiros - Curto prazo	
2311	1 472 869,11	1 206 095,69
269	0,00	0,00
221	2 342 139,36	2 040 391,42
228	219 612,74	247 645,62
252	0,00	0,00
217	30 237,04	30 237,04
219	7,01	2 448,05
2611	3 924,54	98 759,96
2618	117 554,65	25 476,92
24	226 287,46	193 490,45
264	0,00	0,00
262 + 263		
+ 267 +		
268	434 629,41	81 386,27
2612	0,00	0,00
224	0,00	0,00
2614	0,00	0,00
	Acréscimos e diferimentos	
273	1 904 650,98	1 870 923,17
274	21 887 531,60	19 196 905,71
	52 366 698,95	49 933 327,47
	147 671 524,76	138 068 810,72

ORGÃO EXECUTIVO

Em 13 de Junho de 2018

ORGÃO DELIBERATIVO

Em 21 de Junho de 2018

Demonstração de Resultados Consolidada

MUNICÍPIO DE OLHÃO

Ano: 2017

Ano: 2016

Código das Contas POCAL	Custos e Perdas	Valor	Valor
61	Custos das mercadorias vendidas e das matérias consumidas:		
612	Mercadorias	2 132 281,73	2 062 037,43
616	Matérias	223 034,24	255 655,51
62	Fornecimentos e serviços externos	11 250 882,09	9 717 839,11
	Custos com o pessoal:		
641+642	Remunerações	9 929 138,26	9 311 890,81
643 a 648	Encargos sociais	2 771 606,13	2 389 186,87
63	Transf. e subsídios correntes concedidos e prestações sociais	1 409 459,35	1 232 324,34
66	Amortizações do exercício	5 643 573,21	5 892 812,61
67	Provisões do exercício	144 059,53	381 859,05
65	Outros custos e perdas operacionais	217 447,89	196 243,01
	(A)	33 721 482,43	31 439 848,74
68	Custos e perdas financeiras	368 661,49	433 160,49
	(C)	34 090 143,92	31 873 009,23
69	Custos e perdas extraordinárias	795 492,29	327 049,83
	(E)	34 885 636,21	32 200 059,06
88	Resultado líquido do exercício	734 633,41	3 753 337,10
	Total	35 620 269,62	35 953 396,16

Proveitos e Ganhos

	Vendas e prestações de serviços:		
7111	Vendas de mercadorias	2 381 557,26	2 158 833,82
7112+7113	Vendas de produtos	3 915,52	7 527,39
712	Prestações de serviços	8 666 983,15	7 794 119,52
714	Reembolsos e Restituições	-152,73	-293,59
715	Anulações	-31 564,82	-126 448,08
72	Impostos e taxas	11 950 305,27	12 462 615,62
	Variação da produção	0,00	0,00
75	Trabalhos para a própria entidade	0,00	0,00
73	Proveitos suplementares	22 316,86	46 503,08
74	Transferências e subsídios obtidos	10 561 791,14	10 410 368,93
76	Outros proveitos e ganhos operacionais	923 115,89	824 572,95
	(B)	34 478 267,54	33 577 799,64
78	Proveitos e ganhos financeiros	234 846,44	1 010 217,08
	(D)	34 713 113,98	34 588 016,72
79	Proveitos e ganhos extraordinários	907 155,64	1 365 379,44
	(F)	35 620 269,62	36 953 396,16

Resumo:

Resultados operacionais (B)-(A).....	756 785,11	2 137 950,90
Resultados financeiros (D-B)-(C-A).....	-133 815,05	577 056,59
Resultados correntes (D)-(C).....	622 970,06	2 715 007,49
Resultado líquido do exercício (F)-(E).....	734 633,41	3 753 337,10

ORGÃO EXECUTIVO

Em 13 de junho de 2018

ORGÃO DELIBERATIVO

Em 21 de junho de 2018

Mapa de Fluxos de Caixa Consolidado

MUNICÍPIO DE OLHÃO

Ano: 2017

Ano: 2016

Recebimentos		
Saldo da Gerência Anterior	6 174 864,23	4 157 752,77
Execução	6 021 726,18	3 989 887,85
Operações de Tesouraria	153 138,05	167 864,92
Total das Receitas	39 629 385,88	38 337 850,13
Receitas Correntes	37 061 315,57	36 701 580,98
Receitas Capital	2 565 032,65	1 634 215,64
Receitas Outras	3 037,66	2 053,51
Operações de Tesouraria	1 748 963,24	1 699 216,09
Total	47 533 213,35	44 194 818,99
Pagamentos		
Total das despesas	38 478 583,81	36 306 011,81
Despesas Correntes	30 891 205,36	30 076 579,54
Despesas Capital	7 587 378,45	6 229 432,27
Operações de Tesouraria	1 743 900,84	1 713 942,96
Saldo da Gerência Anterior	7 330 728,70	6 174 864,22
Execução	7 172 528,25	6 021 726,17
Operações de Tesouraria	158 200,45	153 138,05
Total	47 533 213,35	44 194 818,99



Município de **Olhão**

«Mais para ti»



Anexo ao Balanço e Demonstração de Resultados Consolidados 2017



1. Informações relativas às entidades incluídas no perímetro de consolidação e a outras entidades participadas:

a) Entidades incluídas no perímetro de consolidação:

- O Município de Olhão, sede no Largo Sebastião Mestre - 8700 Olhão
- Fesnima, Empresa Pública de Animação de Olhão, EM, sede no Largo Sebastião Mestre - 8700 Olhão, sem trabalhadores ao serviço.
- Mercados de Olhão, EM, sede na Av.^a 5 de Outubro n.º 43 - 8700 Olhão
- Ambiolhão - Empresa Municipal de Ambiente de Olhão, EM, sede no Largo Sebastião Mestre - 8700 Olhão.

Categoria	N.º de funcionários				Total
	CMO	Fesnima	Mercados de Olhão	Ambiolhão	
Director executivo			1		1
Director de Departamento	2			2	4
Chefe Divisão	9	3		2	14
Chefe de Equipa Multidisciplinar	1				
Comandante Bombeiros	1			0	1
2º Comandante	1				
Técnico Superior	65	3		8	76
Especialista de Informática	1			0	1
Técnico Informática	4			0	4
Assistente Técnico	112	4	1	13	130
Coordenador Técnico	15	2		1	18
Assistente Operacional	250		10	167	427
Encarregado	11		1	6	18
Fiel de Armazém			1	1	2
Fiscal	2			1	3
Bombeiro	47				47
Total	521	12	14	201	748

b) Relativamente às entidades participadas excluídas do perímetro de consolidação, são as seguintes:

- Algar - Valorização e Tratamento de Resíduos Sólidos S.A.
- Águas do Algarve S.A.
- Municípa - Empresa de Cartografia e Sistemas de Informação, S.A.

2. Informações relativas à imagem verdadeira e apropriada:

- a) Descrição dos casos em que a aplicação das normas de consolidação não seja suficiente para que as demonstrações financeiras consolidadas dêem uma imagem verdadeira e apropriada da posição financeira e dos resultados do conjunto das entidades incluídas na consolidação;

Não existe

- b) Identificação das situações relacionadas com o afastamento da aplicação das normas de consolidação, efectuadas para se obter a necessária imagem verdadeira e apropriada, com indicação das respectivas razões e dos seus efeitos no balanço e na demonstração dos resultados consolidados;

Não existe

- c) Indicação das alterações ocorridas, no decurso do exercício, na composição do conjunto das entidades incluídas no perímetro de consolidação, com fundamentação do facto de se tratar ou não de uma alteração significativa.

Não existe

3. Informações relativas aos procedimentos de consolidação:

- a) Identificação e fundamentação de todos os movimentos extra-contabilísticos efectuados para efeitos de consolidação, nomeadamente no que respeita à eliminação dos investimentos financeiros e das operações recíprocas;

Lançamento nº	Descrição	Conta(s) a	Valor(es) a	Conta(s) a	Valor(es) a
		Débito	Débito	Crédito	Crédito
1	Anulação Capital - Fesnima	51	5 000,00	41	5 000,00
2	Anulação dívida - Fesnima	26	26 484,97	271	73 984,97
		12	47 500,00		
3	Anulação Subsídios - Fesnima	74	346 984,97	63	346 984,97
4	Anulação Capital - Mercados	51	25 000,00	41	25 000,00
5	Anulação dívida - Ambiolhão	22	1 888,95	21	1 888,95
6	Anulação Operações - Ambiolhão	71	22 587,10	62	22 587,10
7	Anulação Capital - Ambiolhão	51	10 943 617,60	41	10 943 617,60
8	Anulação Operações - Ambiolhão	71	9 911,14	271	4 951,02
				271	2 408,13
				271	2 551,99
9	Anulação Operações - Ambiolhão	273	1 650 000,00	271	1 643 737,00
10	Anulação Operações - Ambiolhão	711	315 626,20	62	629 681,10
		712	314 054,90		
11	Anulação Operações - Ambiolhão	712	1 643 737,00	63	1 650 000,00

- b) Discriminação da rubrica «diferenças de consolidação», com indicação dos métodos de cálculo adoptados e explicitação das variações significativas relativamente ao exercício anterior;

Não existe

- c) Justificação dos casos excepcionais em que não se tenha adoptado o princípio da consistência na consolidação e avaliação dos seus efeitos no património, na posição financeira e nos resultados do conjunto das entidades incluídas no perímetro de consolidação;

Não existe

- d) Descrição dos acontecimentos importantes relacionados com o património, a posição financeira e os resultados de uma entidade incluída no perímetro de consolidação que tenham ocorrido entre a data do balanço dessa entidade e a data do balanço consolidado;

Não existe

- e) Informações que tornem comparáveis os sucessivos conjuntos de demonstrações financeiras no caso de se alterar significativamente, no decurso do exercício, a composição do conjunto das entidades incluídas no perímetro de consolidação;

Não existe

- f) Indicação dos montantes dos ajustamentos excepcionais de valor dos activos feitos exclusivamente para fins fiscais e não eliminados da consolidação, juntamente com as razões que o determinaram;

Não existe

- g) Indicação dos casos excepcionais em que se utilizou a homogeneização valorativa, bem como das razões que justificaram a sua utilização;

Não existe

- h) Opção usada pelo conjunto das entidades incluídas no perímetro de consolidação quanto à contabilização das participações em entidades de natureza empresarial.

Não existe

4. Informações relativas ao endividamento de médio e longo prazo:

a) Descrição do endividamento consolidado de médio e longo prazo, desagregada por rubrica patrimonial, de acordo com o seguinte mapa:

Código das Contas POCAL	Dívidas a terceiros de médio/longo prazo					Eliminação de crédito /dívidas recíprocas	Grupo público consolidado
	Município de Olhão	Fesnima	Mercados de Olhão	Ambiolhão	Total		
1	2	3	4	5	7=2+3+4+5+6	8	9=7-8
2312	16 043 515,41	197 648,20	0,00	4 243 853,15	20 485 016,76	0,00	20 485 016,76
264	0,00	0,00	0,00	0,00	0,00	0,00	0,00
268	621 937,72	0,00	0,00	2 574 081,47	3 196 019,19	0,00	3 196 019,19

b) Montante total das dívidas a terceiros apresentadas no balanço consolidado e que se vençam nos quatro anos seguintes à data do balanço, desagregado por entidade e por rubrica patrimonial.

Município de Olhão						
Entidade	Nº Empréstimo	Data de contratação	Prazo do contrato	Valor contratado	Dívida a 31/12/2017	
CGD	0555000845891	31-05-2001	20	1 995 191,59	462 486,49	
	9015002495891	23-08-2001	20	315 489,67	68 115,13	
	9015002496691	23-08-2001	20	189 573,13	36 468,52	
	9015002545891	13-09-2001	20	127 759,30	27 583,59	
	9015002546691	13-09-2001	20	71 994,42	15 543,80	
	9015003066491	31-05-2002	20	2 000 000,00	656 007,36	
	9015003566691	14-01-2003	20	154 589,40	43 796,56	
	9015004103891	29-12-2004	20	762 248,00	319 492,23	
	9015004239591	10-03-2005	20	649 951,13	280 887,12	
	9015004328691	10-05-2005	20	771 194,00	343 337,07	
	9015005138691	04-12-2006	20	1 032 806,00	560 692,89	
9015006173991	10-12-2008	20	4 500 000,00	2 878 022,53		
9015008499391	04-08-2016	12	795 651,92	795 651,92		
BES	077000872	05-12-2003	20	520 000,00	180 555,62	
	19891100492008	24-04-1990	25	1 256 078,93	0,00	
	20061101402006	15-12-2006	25	4 950 622,00	3 109 275,11	
CCCA	59037863028	27-12-2002	15	138 847,54	5 182,66	
BPI	8357676830001	31-05-2002	20	3 000 000,00	989 774,59	
	8357676830006	30-11-2006	25	2 023 106,00	1 405 299,78	
IFDR	ALG-03-1241-Feder-000030	27-08-2012	8	145 018,59	101 660,66	
DGTF	PAEL	17-12-2012	14	4 066 207,89	2 684 847,31	
BST	0032,00495377770	04-01-2016	10	370 000,00	349 444,45	
	0032,00495377810	04-01-2016	20	600 000,00	584 210,53	
	0032,00495377830	04-01-2016	20	149 000,00	145 179,49	
Entidade	Credores Adm. Pública	Data de contratação	Prazo do contrato	Valor contratado	Dívida a 31/12/2017	
FAM	Capital Social	25-08-2014	7	1 088 392,72	621 937,72	

Ambiolhão					
Entidade	Empréstimo	Data de contratação	Prazo do contrato	Valor contratado	Divida a 31/12/2017
BCP	Cessão Águas do Algarve	29-10-2014	36 meses	3 960 000,00	3 255 000,00
		29-10-2015	36 meses	1 200 000,00	
		31-12-2016	36 meses	1 700 000,00	
		14-11-2017	36 meses	1 600 000,00	
BCP	Contrato n.º 2738084972	30-12-2014	36 meses	13 750,00	
Novo Banco	Contrato n.º 770086809	20-09-2017	120 meses	990 000,00	937 290,98
Fesnima					
Entidade	Nº Leasing (parte de MLP)	Data de contratação	Prazo do contrato	Valor contratado	Divida a 31/12/2017
BCP	400107767	22-10-2014	60 meses	131 200,00 €	24 749,29 €
BCP	400109885	01-06-2015	36 meses	62 467,12 €	- €
Novo Banco	2067382	04-01-2017	36 meses	17 958,00 €	6 687,41 €
Novo Banco	2067383	04-01-2017	36 meses	17 000,00 €	6 782,68 €
BCP	400116634	22-05-2017	36 meses	25 153,50 €	13 342,79 €
Outras contas a pagar e fornecedores					
Entidade	Outras contas a pagar e fornecedores	Data de contratação	Prazo do contrato	Valor contratado	Divida a 31/12/2017
Águas do Algarve	Acordo de pagamento	22-07-2013	60 meses	11 944 568,60	2 574 081,47
Fesnima					
Entidade	Nº Empréstimo	Data de contratação	Prazo do contrato	Valor contratado	Divida a 31/12/2017
Novo Banco	1615000002044	27-01-2015	60 meses	30 000,00	13 213,13
Montepio	154361001709	09-03-2017	132 meses	770 331,87	0,00
CGD	9015008714391	20-11-2017	120 meses	331 263,12	184 435,07

Por força da Lei n.º 53/2014, de 25 de agosto, a qual aprova o regime jurídico da recuperação financeira municipal regulamentando o Fundo de Apoio Municipal, cabe ao Município de Olhão a contribuição para o capital social, encontrando-se registado nas "Dívidas a Terceiros de Médio e Longo Prazo" o valor em dívida de 621.937,72€. Este valor não revela para o limite da dívida total previsto no n.º 1 do art.º 52 da Lei n.º 73/2013, de 3 de setembro.

É de salientar que do valor total em dívida do município, existe uma componente de curto prazo registada separadamente na "Dívidas a terceiros – Médio e longo prazo – Componente a pagar a curto prazo" no valor 1.501.553,32€ a qual será liquidada durante o ano 2018, de acordo com as indicações da DGAL.

A estas dívidas deverá ser acrescentado os valores indicado na alínea t) do ponto 8.

No âmbito da renegociação dos financiamentos efetuados junto do IHRU, os quais se encontram totalmente liquidados, tendo-se cumprido todas as condições estipuladas no contrato de renegociação, é de referir que o IHRU mantém no exercício de 2017 uma divergência de saldos no valor aproximado de 1.454.000 euros, relativa ao perdão de juros de mora ocorrido no passado. Esta situação continua em processo de clarificação por parte do IHRU, pois o Município não espera que desta situação ocorra qualquer responsabilidade prevendo-se a sua correção efetiva por parte desta entidade.

5. Informações sobre saldos e fluxos financeiros:

Descrição dos saldos e dos fluxos financeiros, desagregada por tipo de acordo com os seguintes mapas:

Tipo de fluxos	Município de Olhão/ Fesnima									
	Obrigações/Pagamentos					Direitos/Recebimentos				
	Saldo inicial	Obrigações constituídas no exercício	Anulações no exercício	Pagamentos do exercício	Saldo final	Saldo inicial	Direitos constituídos no exercício	Anulações do exercício	Recebimentos do exercício	Saldo final
1	2	3	4	5	6=(2+3)-(4+5)	7	8	9	10	11=(7+8)-(9+10)
Transferências	0,00	346 984,97		320 500,00	26 484,97	0,00	346 984,97		320 500,00	26 484,97
Subsídios										
Empréstimos										
Relações comerciais										
Participações do capital em numerário										
Participações do capital em espécie										
Outros										
Total	0,00	346 984,97	0,00	320 500,00	26 484,97	0,00	346 984,97	0,00	320 500,00	26 484,97

Tipo de fluxos	Município de Olhão/ Mercados de Olhão									
	Obrigações/Pagamentos					Direitos/Recebimentos				
	Saldo inicial	Obrigações constituídas no exercício	Anulações no exercício	Pagamentos do exercício	Saldo final	Saldo inicial	Direitos constituídos no exercício	Anulações do exercício	Recebimentos do exercício	Saldo final
1	2	3	4	5	6=(2+3)-(4+5)	7	8	9	10	11=(7+8)-(9+10)
Transferências	0,00	0,00		0,00	0,00	0,00	0,00		0,00	0,00
Subsídios										
Empréstimos										
Relações comerciais										
Participações do capital em numerário										
Participações do capital em espécie										
Outros										
Total	0,00	0,00	0,00	0,00	0,00	0,00	0,00	0,00	0,00	0,00

Tipo de fluxos	Município de Olhão/Ambiolhão									
	Obrigações/Pagamentos					Direitos/Recebimentos				
	Saldo inicial	Obrigações constituídas no exercício	Anulações no exercício	Pagamentos do exercício	Saldo final	Saldo inicial	Direitos constituídos no exercício	Anulações do exercício	Recebimentos do exercício	Saldo final
1	2	3	4	5	6=(2+3)-(4+5)	7	8	9	10	11=(7+8)-(9+10)
Transferências	0,00	1 768 265,00		1 768 265,00	0,00	0,00	1 768 265,00		1 768 265,00	0,00
Subsídios										
Empréstimos										
Relações comerciais	528,62	654 364,83		654 893,45	0,00	528,62	654 364,83		654 893,45	0,00
Participações do capital em numerário										
Participações do capital em espécie										
Outros										0,00
Total	528,62	2 422 629,83	0,00	2 423 159,45	0,00	528,62	2 422 629,83	0,00	2 423 159,45	0,00

6. Informações relativas a compromissos:

- a) Montante global dos compromissos financeiros que não figure no balanço consolidado, no caso em que a sua indicação seja útil para a apreciação da situação financeira do conjunto das entidades compreendidas no perímetro de consolidação, incluindo, relativamente às entidades que adoptem o POCAL, a discriminação, por agrupamento económico, dos valores que devem ser reflectidos nas contas da classe 0 relativas aos compromissos para exercícios futuros;

Não existe

- b) Descrição das responsabilidades das entidades incluídas no perímetro de consolidação por garantias prestadas, desdobrando-as de acordo com a sua natureza e mencionando expressamente as garantias reais, com indicação da norma legal habilitante.

Não existe

7. Informações relativas a políticas contabilísticas:

- a) Critérios de valorimetria aplicados às várias rubricas das demonstrações financeiras consolidadas e os métodos utilizados no cálculo dos ajustamentos de valor, designadamente no que diz respeito às amortizações, aos ajustamentos e às provisões;

Município de Olhão:

- **Imobilizações Corpóreas** - Todo o imobilizado adquirido no decorrer do ano 2017, foi valorizado ao custo de aquisição, de acordo com o estabelecido no ponto 4.1.1. – Imobilização do POCAL.
- **Amortizações** - De acordo com o estabelecido no ponto 2.7.2 – Amortização do POCAL, as amortizações do exercício foram calculadas pelo método das quotas constantes. A taxa de amortização de cada bem corresponde à fixada pela Portaria n.º 671/2000 de 17 de Abril – CIBE – Cadastro e Inventário dos Bens do Estado. Relativamente ao ano de aquisições e de abate as amortizações do exercício são efectuadas por duodécimos.
- **Existências** - As existências adquiridas no decorrer do ano 2017, foram valorizadas ao custo de aquisição, de acordo com o ponto 4.2.1 – Existências do POCAL. O sistema de inventário adoptado é o Intermitente ou Periódico
- **Provisões** - Para o cálculo das provisões foi considerado 50% das dívidas há mais de 6 meses e 100% das dívidas há mais 12 meses de acordo com o ponto 2.7.1 do POCAL.
- **Disponibilidades** - As disponibilidades de caixa e depósitos são expressas pelos montantes dos meios de pagamento e dos saldos de todas as contas de depósitos, respectivamente, de acordo com o ponto 4.4 do POCAL.

Empresas Municipais:

	Fesnima	Mercados de Olhão	Ambiolhão
Mercadorias	Preço de aquisição	Preço de aquisição	Preço de aquisição
Imobilizado	Preço de aquisição	Preço de aquisição	Preço de aquisição
Amortizações *	Quotas constantes	Quotas constantes	Quotas constantes

*De acordo com o período de vida útil dos bens

- b) Cotações utilizadas para conversão em euros dos elementos incluídos nas demonstrações financeiras consolidadas que sejam ou tenham sido originariamente expressos em moeda estrangeira diferente.

Não existe

8. Informações relativas a determinadas rubricas:

- a) Comentário das rubricas «despesas de instalação» e «despesas de investigação e de desenvolvimento»;

Município de Olhão:

Relativamente à conta 431 não existe qualquer registo contabilístico.

Na conta 432 está considerado o seguinte:

Município de Olhão		
	Descrição	Valor (€)
	Plano Municipal Defesa da Floresta contra Incêndios	26 578,50
	Plano de Pormenor do Espaço de Ocupação Turística Cultural de Marim-UOP2	33 255,64
	Plano Municipal de Emergência de Olhão	5 989,50
	Plano Municipal de Emergência da Proteção Civil de Olhão	21 803,18
	Plano Diretor Municipal de Olhão	30 427,80
	Projeto de ampliação e beneficiação da EB 1 n.º 5 de Olhão	39 899,33
	Projeto de ampliação da EB 1 n.º 4 de Olhão	16 954,88
	Projeto de requalificação da EB 1 Bias e espaços exteriores	10 800,00
	Projeto de Recuperação do Chalé do Saias	37 044,95
	Projeto de remodelação do Pavilhão Municipal de Olhão	17 400,00
	Projeto do Centro de Inovação e Desenvolvimento de Olhão	132 675,16
	Projeto de construção de infraestruturas para o loteamento camarário	16 335,00
	Projeto de construção de um canil	2 783,00
	Estudo Prévio de construção da Circular Norte da cidade de Olhão	46 226,27
	Projeto de intervenção na Ponte da Fuseta	13 800,00
	Projeto de arranjo paisagístico das rotundas localizadas no acesso da Vila a Olhão	4 950,00
	Levantamento topográfico para construção da rotunda no cruzamento da EN 125 e João Lobo Miranda Trigueiro:	535,5
	Projeto do Caminho Agrícola da Barreta	6 840,00
	Projeto do Caminho do Moleiro	2 796,50
	Projeto de remodelação do pontão existente junto ao Lidl	3 840,00
	Projeto de construção da rotunda junto à Casa do Povo de Moncarapacho	5 474,00
	Projeto de descarga rede pluvial Urbanização Atalaia – Bias do Sul	10 155,46
	Projeto Sistema Solar Térmico Estádio Municipal	2 656,80
	Estudo Prévio de construção novas instalações oficinas municipais	8 410,00
	Plano Estratégico de Desenvolvimento Sustentável	73 800,00
	Plano de Mobilidade e Transportes para concelho de Olhão	74 907,00
	Projeto de construção de Ecovia do Litoral Algarvio – 2.ª Fase	14 352,00
	Plano de Mobilidade Interurbana – Algarve Central	25 987,85
	Plano Segurança-Medidas autoproteção Parque Subterrâneo do Levante	2 875,00
	Plano Segurança-Medidas autoproteção Edifício Paços Concelho	1 106,41
	Plano Segurança-Medidas autoproteção Auditório Municipal	1 483,45
	Plano de Ação de Regeneração Urbana (PARU)	22 017,00
	Plano Segurança-Medidas Autoproteção EB1 Moncarapacho	2 277,68
	Plano Segurança-Medidas Autoproteção Quartel Bombeiros Municipais	1 230,00
	Projeto Execução Central Térmica Produção Águas Quentes Sanitárias-Balneários Estádio Municipal	3 382,50
	Plano Pormenor da Zona Histórica de Olhão	394 222,49
		1 115 272,85

Fesnima	Descrição	Valor (€)
	Software	38 369,85

Restantes empresas municipais:

	Mercados de Olhão	Ambiolhão
Despesas de Investigação e Desenvolvimento	Não existe	Não existe

- b) Movimentos ocorridos nas rubricas do ativo imobilizado constante do balanço consolidado e nas respectivas amortizações, ajustamentos e provisões;

Mapa em anexo

- c) Indicação dos custos suportados no exercício e respeitantes a empréstimos obtidos para financiar imobilizações, durante a construção, que tenham sido capitalizados nesse período;

Não existe

- d) Montante dos ajustamentos de valor dos activos abrangidos na consolidação que tenham sido objecto de amortizações e de provisões extraordinárias, feitas exclusivamente para fins fiscais, indicando os motivos que os justificaram;

Não existe

- e) Indicação global, por categorias de bens, das diferenças materialmente relevantes, entre os custos de elementos do activo circulante, calculados de acordo com os critérios valorimétricos adoptados, e os respectivos preços de mercado;

Não existe

- f) Fundamentação das circunstâncias especiais que justificaram a atribuição a elementos do activo circulante de um valor inferior ao mais baixo do custo ou do preço do mercado;

Não existe

- g) Indicação e justificação das provisões extraordinárias respeitantes a elementos do activo circulante relativamente aos quais, face a uma análise comercial razoável, se prevejam descidas estáveis provenientes de flutuações de valor;

Não existe

- h) Montante total das dívidas a terceiros apresentadas no balanço consolidado, cobertas por garantias reais prestadas pelas entidades incluídas no perímetro de consolidação, com indicação da respectiva natureza, forma e norma habilitante à sua concessão.

Não existe

- i) Diferença, quando levada ao activo, entre as importâncias das dívidas a pagar e as correspondentes quantias arrecadadas, quando aplicável;

Não existe

- j) Repartição do valor líquido consolidado das vendas e das prestações de serviços, por categorias de actividades;

Código e designação das Contas POCAL		CMO	Fesnima	Mercados de Olhão	Ambiohão	Montante consolidado
7111	Vendas de mercadorias	0,00	331 948,00	5 187,68	2 044 421,58	2 381 557,26
	Água				2 044 421,58	2 044 421,58
	Bilhetes/senhas/packs		331 948,00			331 948,00
	Gelo /aventais/preçários			5 187,68		5 187,68
7112+7113 +7114	Vendas de produtos	3 915,52	0,00	0,00	0,00	3 915,52
712	Prestações de serviços	1 207 326,06	600 750,04	259 493,32	6 599 413,73	8 666 983,15
	Serviços sociais, recreativos, culturais e de desporto	215 428,69				215 428,69
	Serviços específicos das autarquias	963 733,10				963 733,10
	Saneamento, resíduos sólidos, serviços de manutenção, etc				6 599 413,73	6 599 413,73
	Parquímetros		242 501,67			242 501,67
	Aluguer Caique		2 706,00			2 706,00
	Ocupação de espaço		70 352,52	259 493,32		329 845,84
	Habitação social		270 710,53			270 710,53
	Outros	28 164,27	14 479,32			42 643,59
714	Reembolsos e Restituições	152,73	0,00	0,00	0,00	152,73
715	Anulações	31 564,82	0,00	0,00	0,00	31 564,82
Total		1 179 524,03	932 209,04	264 661,00	6 643 635,31	11 020 738,38

- k) Efeitos na determinação do resultado consolidado do exercício resultantes de critérios de valorimetria não no POCAL e de amortizações e de provisões extraordinárias efectuados com vista a obter vantagens fiscais, quer tenham sido feitas durante o exercício ou em exercícios anteriores, bem como informações adicionais quando tal valorimetria tiver influência materialmente relevante nos impostos futuros do conjunto das entidades incluídas no perímetro de consolidação;

Não existe

- l) Diferença entre os impostos imputados à demonstração consolidada dos resultados do exercício e dos exercícios anteriores e os impostos já pagos e a pagar relativamente a esses exercícios, desde que essa diferença seja materialmente relevante para a determinação dos impostos futuros;

Não existe

- m) Indicação global relativamente às entidades incluídas no perímetro de consolidação das remunerações atribuídas aos membros de cada um dos órgãos executivos e de fiscalização pelo desempenho das respectivas funções, bem como dos órgãos deliberativos das entidades de natureza empresarial;

Nome	Órgão executivo da CMO		Conselho de Administração Fesnima		Conselho de Administração Mercados de Olhão		Conselho de Administração Ambiolhão	
	Situação na entidade	Remuneração líquida auferida	Situação na entidade	Remuneração líquida auferida	Situação na entidade	Remuneração líquida auferida	Situação na entidade	Remuneração líquida auferida
António Miguel Ventura Pina	Presidente	33 711,60	Presidente	0,00			Presidente	0,00
Carlos Alberto da Conceição Martins	Vereador *	26 518,39					Vogal	0,00
Maria Gracinda Gonçalves Rendeiros	Vereador *	24 700,00						
António Humberto Camacho Santos	Vereador *	4 677,27						
Elsa Maria da Silva Nunes Parreira	Vereador *	4 566,69	Vogal	0,00				
Luciano Neves de Jesus	Vereador **	618,12						
Daniel Nobre Santana	Vereador **	1 236,24						
Eduardo Manuel da Cruz	Vereador **	3 159,28			Presidente	0,00		
Sebastião Manuel da Quinta Coelho	Vereador **	3 434,00						
Ivo Manuel Neto Madeira Conceição	Vereador **	2 884,56						
Domitília Conceição Coutinha Matias	Vereador **	3 468,34						
Leónia Gonçalves Gramacho Norte	Vereador***	686,80						
Esmeralda de Fátima Quitério S. Ramires					Vogal	0,00		
Fernando António Soares					Vogal	0,00		
Catarina Anderia da Conceição Nunes Poço							Vogal	0,00
Órgão de Fiscalização	DFK & Associados, SROC, SA	15 842,40 €	DFK & Associados, SROC, SA	5 220,00 €	DFK & Associados, SROC, SA	3 867,12 €	Oliveira Reis & Associados, SROC, Lda	9 000,00 €
* Tempo Inteiro								
** Regime não permanência								
*** Regime não permanência (substituição)								

- n) Indicação dos diplomas legais em que se baseou a reavaliação de imobilizações corpóreas ou de investimentos financeiros, bem como explicitação dos processos de tratamento da inflação adoptados para o cálculo, no caso de utilização de outros métodos de reavaliação;

Não existe

- o) Elaboração de um quadro discriminativo das reavaliações;

Não existiu reavaliação de bens do imobilizado

- p) Indicação e comentário das contas do balanço e da demonstração dos resultados consolidados cujos conteúdos não sejam comparáveis com os do exercício anterior;

Os movimentos ocorridos durante o exercício, nas rubricas do ativo imobilizado, constantes do balanço, podem ser resumidos no mapa ativo bruto que se encontra em anexo, em conformidade como o modelo aprovado pelo POCAL.

Os valores reportam-se às aquisições, transferências de imobilizações em curso para as respetivas contas de imobilizado e abates, decorrentes da verificação física periódica dos bens móveis.

Contemplam também a avaliação ao "Loteamento de Quelfes", efetuada por peritos independentes e pela Comissão de Avaliação do Município, aprovada pela Assembleia Municipal, proveniente de um terreno propriedade do Município com uma área total de 60 708,95 m², o qual por força da constituição do loteamento resultou na sua divisão em 9 lotes, com área total de 21 036 m², sendo um lote destinado a unidade hoteleira e os restantes lotes para habitação, ficando uma área de 39 672,95 m² para infraestruturas.

Face ao exposto foi necessário efetuar os devidos ajustamentos patrimoniais e contabilísticos por contrapartida de resultados transitados.

- q) Demonstração consolidada dos resultados financeiros;

Código das Contas POCAL	Custos e Perdas	Valor	Código das Contas POCAL	Proveitos e Ganhos	Valor
681	Juros suportados	358 543,64	781	Juros obtidos	22 268,55
682	Perdas em entidades participadas		782	Ganhos em entidades participadas	
683	Amortização de investimentos em imóveis		783	Rendimentos de imóveis	120,74
684	Provisões para aplicações financeiras		784	Rendimentos de participações de capital	153 830,85
685	Diferenças de câmbio desfavoráveis		785	Diferenças de câmbio favoráveis	
687	Perdas na alienação de aplicações de tesouraria		786	Descontos de pronto pagamento obtidos	
688	Outros custos e perdas financeiros	10 117,85	787	Ganhos na alienação de aplicações de tesouraria	
	Resultados Financeiros	-133 815,05	788	Outros proveitos e ganhos financeiros	58 626,30
		234 848,44			234 848,44

- r) Demonstração consolidada dos resultados extraordinários;

Código das Contas POCAL	Custos e Perdas	Valor	Código das Contas POCAL	Proveitos e Ganhos	Valor
691	Transferências de capital concedidas	210 411,33	791	Restituições de impostos	
692	Dívidas incobráveis		792	Recuperação de dívidas	
693	Perdas em existências		793	Ganhos em existências	8 208,37
694	Perdas em imobilizações	409 898,35	794	Ganhos em imobilizações	63 896,39
695	Multas e Penalidades	689,97	795	Benefícios de penalidades contratuais	17 968,51
696	Aumentos de amortizações e de provisões		796	Reduções de amortizações e de provisões	62 688,81
697	Correcções relativas a exercícios anteriores	156 620,26	797	Correcções relativas a exercícios anteriores	65 507,14
698	Outros custos e perdas extraordinárias	18 322,38	798	Outros proveitos e ganhos extraordinários	688 886,42
	Resultados Extraordinários	111 213,35			
		907 155,64			907 155,64

- s) Desdobramento das contas de provisões/ajustamentos acumulados e explicitação dos movimentos ocorridos no exercício;

Código das Contas POCAL	Saldo Inicial	Aumento	Reclassificações	Redução	Saldo Final
19 Provisões para aplicações de tesouraria	0,00				0,00
291 Provisões para cobrança duvidosa	1 332 792,24	144 059,53	0,00	74 046,43	1 402 805,34
292 Provisões para riscos e encargos	46 219,10	0,00		0,00	46 219,10
39 Provisões para depreciação de existências					0,00
49 Provisões para investimentos financeiros					0,00

- t) Indicação dos bens utilizados no regime de locação financeira, com menção dos respectivos valores contabilísticos;

Entidade	Nº Leasing	Data de contratação	Prazo do contrato	Valor contratado	Dívida a 31/12/2017
BCP	400107767	22-10-2014	60 meses	131 200,00 €	50 195,90 €
BCP	400109885	01-06-2015	36 meses	62 467,12 €	14 983,18 €
Novo Banco	2067382	04-01-2017	36 meses	17 958,00 €	12 363,88 €
Novo Banco	2067383	04-01-2017	36 meses	17 000,00 €	12 147,38 €
BCP	400116634	22-05-2017	36 meses	25 153,50 €	21 226,48 €

- u) Valor global das dívidas que se encontram tituladas, por rubricas do balanço consolidado, quando nele não estiverem evidenciadas.

Não existe

9. Informações diversas

As entidades integrantes do perímetro de consolidação que aplicam o Sistema de Normalização Contabilística, SNC, pelo que foi assegurado a conveniente conversão das suas contas para o POCAL.

Activo Bruto Consolidado

MUNICIPIO DE OLHÃO	Rubricas	Ano: 2017				
		Saldo Inicial	Reavaliação/Ajustam.	Aumentos	Alienaciones	Saldo Final
De Bens de domínio público						
	Terenos e recursos naturais	2 244 067,98	149 800,00			2 393 867,98
	Edifícios	0,00				0,00
	Outras construções e infra-estruturas	94 438 852,31	117 388,00	176 986,26		95 733 226,57
	Bens do património histórico, artístico e cultural	360 231,60				360 231,60
	Outros bens de domínio público	0,00				0,00
	Imobilizações em curso	1 402 724,47	5 418,15	1 710 792,93		2 818 935,55
	Adiantamentos por conta de bens de domínio público	0,00				0,00
	De Imobilizações incorpóreas	1 169 27,50	-1 594,08	28 383,48	0,00	1 185 066,90
	Despesas de instalação	0,00				0,00
	Despesas de investigação e desenvolvimento	717 667,86		41 752,35		759 420,21
	Propriedade industrial e outros direitos	471 459,73	-1 594,08	28 383,48		498 249,13
	Imobilizações em curso	0,00		5 867,10		5 867,10
	Adiantamentos por conta de imobilizações incorpóreas	0,00				0,00
	De Imobilizações Corpóreas	1 169 27,50	-1 594,08	28 383,48	0,00	1 185 066,90
	Terenos e recursos naturais	35 301 441,70	6 267 790,29	88 750,00		42 357 981,99
	Edifícios e outras construções	61 367 274,20	-8 000,00	392 186,40		61 691 457,60
	Equipamento básico	6 359 372,58	-46 377,14	528 093,46		6 841 088,90
	Equipamento de transporte	2 945 587,18		165 480,60		3 111 067,78
	Ferramentas e utensílios	62 514,27		3 462,58		65 976,85
	Equipamento administrativo	1 795 487,86		128 178,94	-1 838,85	1 892 827,95
	Taras e vasilhame	0,00				0,00
	Outras imobilizações corpóreas	147 348,45		1 344,21		148 692,66
	Imobilizações em curso	814 769,23	-6 307,00	1 521 916,61		2 330 378,84
	Adiantamentos por conta de imobilizações corpóreas	0,00				0,00
	De Investimentos Financeiros	1 088 392,72	-6 307,00	1 521 916,61	-1 132 706,85	1 471 854,27
	Partes de capital	3 970 317,98				3 970 317,98
	Obrigações e títulos de participação	1 088 392,72				1 088 392,72
	Investimentos em imóveis					
	Terenos e recursos naturais	0,00				0,00
	Edifícios e outras construções	0,00				0,00
	Outras aplicações financeiras					
	Depósitos em instituições financeiras	0,00				0,00
	Títulos de dívida pública	0,00				0,00
	Outros títulos	6 909,97		4 926,56		11 836,53
	Imobilizações em curso	0,00				0,00
	Adiantamentos por conta de investimentos financeiros	0,00				0,00
	Saldo Inicial	108 753 765,47	9 267 109,15	2 829 392,80	-1 132 706,85	110 757 559,57

Amortizações e Provisões Consolidado

MUNICÍPIO DE OLHÃO		Ano: 2017			
Rubricas		Saldo Inicial	Reforço	Regularizações	Saldo Final
De Bens de domínio público	485				
Terrenos e recursos naturais	4851	14 111,36	1 511,91	-15 623,27	0,00
Edifícios	4852	0,00			0,00
Outras construções e infra-estruturas culturais	4853	59 621 660,79	3 653 872,14	15 184,99	63 290 717,92
Outros bens de domínio público	4855	0,00			0,00
	4859	0,00			0,00
		59 635 772,15	3 655 384,05	-438,28	63 290 717,92
De Imobilizações incorpóreas	483				
Despesas de instalação	4831	0,00			0,00
Despesas de investigação e desenvolvimento	4832	683 079,68	36 974,94		720 054,62
Propriedade industrial e outros direitos	4833	426 422,73	27 397,83		453 820,56
		1 109 502,41	64 372,77	0,00	1 173 875,18
De Imobilizações Corpóreas	482				
Terrenos e recursos naturais	4821	0,00			0,00
Edifícios e outras construções	4822				
Edifícios	48221	13 944 991,50	1 157 150,80		15 102 142,30
Outras construções	48222	2 613 569,06	213 452,89	539,46	2 826 482,49
Equipamento básico	4823	4 243 196,84	303 222,09	45 495,77	4 591 914,70
Equipamento de transporte	4824	2 006 970,00	166 040,96	2 344,89	2 175 355,85
Ferramentas e utensílios	4825	59 063,05	1 675,17	844,91	61 583,13
Equipamento administrativo	4826	1 589 367,30	77 808,51	70 552,90	1 737 728,71
Taras e vasilhame	4827	0,00			0,00
Outras imobilizações corpóreas	4829	111 201,87	4 465,90	44,89	115 712,66
		24 558 350,62	1 903 816,12	108 473,92	26 570 640,66
De Investimentos em imóveis	481				
Terrenos e recursos naturais	4811	0,00			0,00
Edifícios e outras construções:	4812				
Edifícios	48121	0,00			0,00
Outras construções	48122	0,00			0,00
		0,00	0,00	0,00	0,00
De Investimentos Financeiros	49				
Partes de capital	491	0,00			0,00
Obrigações e títulos de participação	492	0,00			0,00
Outras aplicações financeiras:	495				
Depósitos em instituições financeiras	4951	0,00			0,00
Títulos de dívida pública	4952	0,00			0,00
Outros títulos	4953	0,00			0,00
		0,00	0,00	0,00	0,00

