



Município de **Olhão**

mais para ti



RELATÓRIO DE GESTÃO CONSOLIDADO

2013



INTRODUÇÃO

De acordo com a Lei das Finanças Locais, o grupo autárquico é composto pelo município e pelas entidades controladas, de forma direta ou indireta, considerando-se que o controlo corresponde ao poder de gerir as políticas financeiras e operacionais de uma outra entidade a fim de beneficiar das suas atividades.

Com a publicação da Portaria n.º 474/2010, de 15 de Junho, ficaram estabelecidos os princípios orientadores da consolidação de contas, definindo os requisitos mínimos para a preparação e apresentação das demonstrações financeiras consolidadas.

Neste sentido o Município de Olhão elaborou, para os exercícios de 2013, a consolidação de contas do grupo municipal, tendo por base a portaria já referida, o manual de consolidação aprovado e as instruções do SATAPOCAL.

PERÍMETRO DE CONSOLIDAÇÃO

Conforme preconizado na Lei das Finanças Locais, a existência ou presunção de controlo, por parte do município relativamente a outra entidade, afere-se pela verificação das seguintes condições:

- De poder, como sejam a detenção da maioria do capital ou dos direitos de voto, a homologação dos estatutos ou regulamento internos e a faculdade de designar, homologar a designação ou destituir a maioria dos membros dos órgãos de gestão;
- De resultado, como sejam o poder de exigir a distribuição de ativos ou de dissolver outra entidade.

Neste sentido o Grupo Público Municipal engloba o Município de Olhão e três empresas municipais: a Fesnima, EM, encarregue de desenvolver a realização de atividades de âmbito económico, cultural, desportivo e recreativo, atuando igualmente ao nível da gestão, exploração e dinamização dos equipamentos municipais, a Mercados, EM que tem a seu cargo a gestão, promoção e manutenção dos mercados municipais existentes no concelho e a Ambiolhão, EM, que atua na gestão das águas, rede pública de abastecimento, resíduos, limpeza e ambiente.

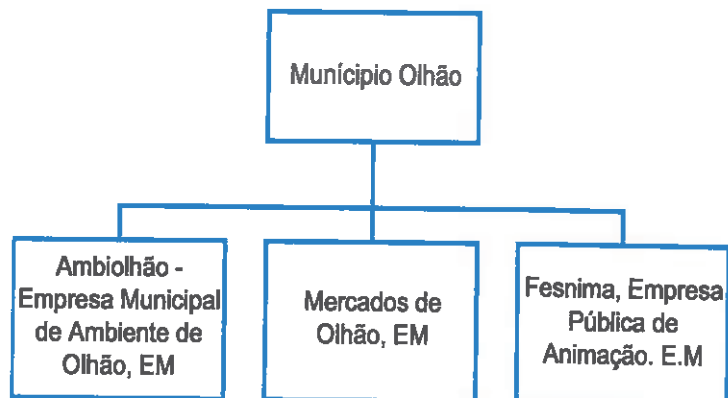

Face ao exposto foram excluídas da consolidação as seguintes entidades:

- Algar - Valorização e Tratamento de Resíduos Sólidos S.A.
- Águas do Algarve S.A.
- Municípa - Empresa de Cartografia e Sistemas de Informação, S.A.
- Polis Litoral Ria Formosa – Soc. Req. E Valor. da Ria Formosa, SA

Durante o ano 2013 foi efetuada a dissolução da empresa municipal SRU - Sociedade de Reabilitação Urbana de Olhão da Restauração, EM tendo por este facto alterado o perímetro de consolidação.

Foram ainda vendidas as quotas da Globalgarve – Cooperação e Desenvolvimento, SA.

Método de Consolidação

O método de consolidação adoptado na consolidação de contas do Município de Olhão foi o método de consolidação integral, o qual consiste na integração no balanço e demonstração de resultados da entidade consolidante dos elementos respectivos dos balanços e demonstrações de resultados das entidades consolidadas.

Análise ao Balanço

O Balanço Consolidado apresenta a situação do património do Grupo à data de encerramento do exercício 2013, dando a conhecer o Activo do Grupo, constituído pelos bens e direitos que representam a aplicação de fundos, isto é, a sua estrutura económica e o Passivo e Capital Próprio do Grupo, que representam a estrutura financeira, ou seja, a origem de fundos.

A estrutura do Activo reparte-se em Imobilizado ou Activo Fixo e Activo Circulante. Por sua vez, a estrutura do Passivo é repartida entre o Capital Próprio ou Fundos Próprios e o Passivo.

ACTIVO	Ano: 2013				Ano: 2012	
	AB	AP	AL	%	AL	%
Imobilizado						
Bens de domínio público	95.454.525,59	46.438.996,92	49.015.528,67	32,91%	52.878.520,02	35,06%
Imobilizações incorpóreas	1.049.770,06	783.988,01	265.782,05	0,18%	312.141,16	0,21%
Imobilizações Corpóreas	106.160.270,45	19.283.576,59	86.876.693,86	58,32%	86.800.944,99	57,56%
Investimentos Financeiros	3.970.413,19	0,00	3.970.413,19	2,67%	4.020.818,98	2,67%
Circulante						
Existências	176.958,64	0,00	176.958,64	0,12%	166.586,02	0,11%
Dívidas de terceiros - Médio e longo prazo (a)						0,00%
Dívidas de terceiros - Curto prazo	4.178.495,91	786.464,34	3.392.031,57	2,28%	3.268.281,59	2,17%
Títulos negociáveis	0,00	0,00	0,00	0,00%	0,00	0,00%
Depósitos em instituições financeiras e caixa	3.393.103,94	0,00	3.393.103,94	2,28%	1.722.038,61	1,14%
Acréscimos e diferimentos	1.864.054,57	0,00	1.864.054,57	1,25%	1.636.511,76	1,09%
Total de amortizações	0,00	66.506.561,52	0,00		0,00	
Total de provisões	0,00	786.464,34	0,00		0,00	
Total do activo	216.247.592,35	67.283.925,86	148.954.566,49	100,00%	150.805.843,13	100,00%
FUNDOS PRÓPRIOS E PASSIVO				%		%
Fundos próprios						
Património			109.281.205,42	73,37%	109.277.488,74	72,46%
Ajustamento de partes de capital em empresas			0,00	0,00%	0,00	0,00%
Reservas de reavaliação			0,00	0,00%	0,00	0,00%
Reservas			15.638.398,60	10,50%	14.018.697,12	9,30%
Resultado transitados			-39.651.065,83	-26,62%	-37.184.781,35	-24,66%
Resultado líquido do exercício			-1.623.023,75	-1,09%	-2.438.340,52	-1,62%
Passivo						0,00%
Provisões para riscos e encargos			1.981.896,42	1,33%	1.862.221,35	1,23%
Dívidas a terceiros - Médio e longo prazo (a)			34.202.009,71	22,96%	18.876.303,22	12,52%
Dívidas a terceiros - Curto prazo			5.548.674,01	3,73%	22.859.556,79	15,16%
Acréscimos e diferimentos			23.576.471,91	15,83%	23.534.697,78	15,61%
Total dos fundos próprios e do passivo			148.954.566,49	100,00%	150.805.843,13	100,00%

Pela análise do Balanço Consolidado, verifica-se que grupo tem um Activo Total de 148.954.566,49€, em que 94,07% é referente ao imobilizado, o qual tem associado uma amortização acumulada de 66.506.561,52€.

Foram avaliados no Município bens do Domínio Público e Privado que determinaram um aumento do Ativo e do Património em 1.591.647,47€.

Relativamente à dívida de terceiros é de salientar que parte daquela dívida encontra-se em cobrança duvidosa (884.983,83€), tendo sido reforçada a provisão no valor de 4.497,77€. No que respeita aos Fundos Próprios e Passivo verifica-se que o grupo tem Fundo Próprio no valor de 83.645.514,44€ e um Passivo de 65.309.052,05€.

No Passivo as dívida a terceiros é a mais expressiva, da qual 34.202.009,71€ são de médio e longo prazo e 5.548.674,01€ de curto prazo, representando 60,87% do passivo do grupo municipal.

Comparativamente com o ano anterior verifica-se uma redução do balanço de 1,24%. Na parte do ativos esta redução deve-se essencialmente à redução dos bens do domínio público, das imobilizações incorpóreas, dos investimentos financeiros (3.959.756,25€) a qual não foi compensada pelo aumento das imobilizações corpóreas, existências, dívidas de terceiros de curto prazo, depósitos em instituições financeiras e caixa e acréscimos e diferimentos (2.108.479,61€). Relativamente aos Fundos Próprios verifica-se uma redução de 27.549,55€ e no que respeita ao Passivo este regista uma redução de 1.823.727,09€.

Análise da Demonstração de resultados

É objectivo maior da Demonstração de Resultados, aferir o grau de eficiência económica atingido, de forma a prognosticar a capacidade da autarquia em gerar fluxos de caixa.

Custos e Perdas	Ano: 2013		Ano: 2012	
	Valor	%	Valor	%
Custos das mercadorias vendidas e das matérias consumidas:				
Mercadorias	2.136.239,71	6,52%	2.280.574,48	7,09%
Matérias	408.834,12	1,25%	398.031,87	1,24%
Fornecimentos e serviços externos	8.189.383,32	24,99%	7.987.421,50	24,83%
Custos com o pessoal:				
Remunerações	9.837.813,06	30,02%	9.400.645,73	29,22%
Encargos sociais	2.447.179,43	7,47%	1.957.308,55	6,08%
Transf. e subsídios correntes concedidos e prestações sociais	806.501,52	2,46%	774.558,29	2,41%
Amortizações do exercício	6.873.832,67	20,98%	6.762.863,41	21,02%
Provisões do exercício	330.312,04	1,01%	92.135,87	0,29%
Outros custos e perdas operacionais	150.717,13	0,46%	134.470,48	0,42%
Total dos custos e perdas operacionais	31.180.813,00	95,16%	29.788.010,18	92,61%
Custos e perdas financeiras	744.997,09	2,27%	1.297.865,39	4,03%
Total dos custos e perdas correntes	31.925.810,09	97,43%	31.085.875,57	96,64%
Custos e perdas extraordinárias	840.488,18	2,57%	1.080.774,94	3,36%
Total dos custos e perdas	32.766.298,27	100,00%	32.166.650,51	100,00%

Como se pode verificar os Custos Operacionais são os que têm de longe o maior peso (95,16%) dos custos totais, sendo os custos com o pessoal, fornecimentos e serviços externos e as amortizações do exercício os quais mais contribuem para esse valor.

Proveitos e Ganhos	Ano: 2013		Ano: 2012	
	Valor	%	Valor	%
Vendas e prestações de serviços:				
Vendas de mercadorias	1.914.888,80	6,15%	2.278.466,80	7,66%
Vendas de produtos	1.037,40	0,00%	1.814,93	0,01%
Prestações de serviços	6.164.620,97	19,79%	5.705.650,50	19,19%
Reembolsos e Restituições	-247,58	0,00%	-323,95	0,00%
Anulações	-66.739,87	-0,21%	-505,98	0,00%
Impostos e taxas	9.463.442,59	30,39%	8.267.659,35	27,81%
Variação da produção	0,00	0,00%	0,00	0,00%
Trabalhos para a própria entidade	0,00	0,00%	0,00	0,00%
Proveitos suplementares	56.168,65	0,18%	0,00	0,00%
Transferências e subsídios obtidos	10.371.468,08	33,30%	10.821.603,19	36,40%
Outros proveitos e ganhos operacionais	842.147,35	2,70%	970.646,46	3,27%
Total dos proveitos e ganhos operacionais	28.746.786,39	92,30%	28.045.011,30	94,34%
Proveitos e ganhos financeiros	475.155,19	1,53%	460.489,53	1,55%
Total dos proveitos e ganhos correntes	29.221.941,58	93,83%	28.505.500,83	95,89%
Proveitos e ganhos extraordinários	1.921.332,94	6,17%	1.222.809,16	4,11%
Total dos proveitos e ganhos	31.143.274,52	100,00%	29.728.309,99	100,00%

Quanto aos Proveitos e Ganhos, constata-se que os mais expressivos são as transferências e subsídios obtidos seguido dos impostos e taxas, com 68,99% dos Proveitos e Ganhos Operacionais.

Os Proveitos e Ganhos Financeiros e Extraordinários apenas representam 7,70% do valor total Proveitos e Ganhos.

Resultados	Valor	Valor
Resultados operacionais (B)-(A).....	-2.434.026,61	-1.742.998,88
Resultados financeiros (D-B)-(C-A).....	-269.841,90	-837.375,86
Resultados correntes (D)-(C).....	-2.703.868,51	-2.580.374,74
Resultado líquido do exercício (F)-(E).....	-1.623.023,75	-2.438.340,52

Em termos globais, comparando Custos e Perdas com Proveitos e Ganhos, verifica-se um saldo negativo uma vez que os primeiros foram superiores aos segundos. Tal diferença, é traduzida pelo Resultado Líquido do Exercício de -1.623.023,75€.

Face ao ano anterior verifica-se uma melhoria dos resultados líquidos (815.316,77€) devido ao aumento dos proveitos no valor de 1.414.964,53€ face a um aumento inferior dos custos.

INDICADORES DE GESTÃO

Os indicadores de natureza patrimonial apresentam sinais da evolução da situação financeira de uma entidade e permitindo apreciar a sua capacidade de endividamento.

Uma vez que estamos perante a situação financeira de um Grupo Público Municipal, há que ter em conta que o Activo engloba uma série de bens que não poderão servir de garantia de endividamento perante terceiros. Os Activos do Grupo integram bens não hipotecáveis ou alienáveis, como sejam, os bens de domínio público e bens privados necessários à prestação do serviço público.

Indicadores	2013	2012
Estrutura do activo		
Activo fixo/Activo total	94,07%	95,50%
Activo circulante/Activo total	4,67%	3,42%
Activo fixo/Activo circulante	2012,73%	2792,61%
Acréscimos e Difer./Activo total	1,25%	1,09%
Estrutura do passivo		
Passivo longo prazo/Passivo total	55,40%	30,89%
Passivo curto prazo/Passivo total	8,50%	34,05%
Passivo longo prazo/Passivo curto prazo	652,12%	90,72%
Acréscimos e Difer./Passivo total	36,10%	35,06%
Análise do passivo exigível		
Dívida curto prazo/Activo fixo liq.	3,96%	15,87%
Dívida MLP/Activo fixo liq.	24,41%	13,11%
Índices de liquidez		
Disponibilidades/Exigível CP	61,15%	7,53%
Activo circulante/Exigível CP	125,47%	22,56%
Solvabilidade		
Fundo patrimonial/Passivo	128,08%	124,64%
Activo/Passivo	228,08%	224,64%

Dos rácios acima referidos entendemos fazer referência aos mais significativos tendo em conta a especificidade do grupo municipal.

O rácio que mede a relação entre as disponibilidades com o exigível de curto prazo, indica a disponibilidade imediata em termos líquidos financeiros para fazer face às suas obrigações de curto prazo. Sendo a percentagem para o ano 2013 relativamente baixa (61,15%) situação que melhorou face ao ano anterior (7,53%).

O rácio de solvabilidade mede a relação entre os fundos próprios e os capitais alheios do grupo. A gestão deste indicador financeiro é importante na medida em que permite identificar os meios disponíveis para fazer face aos compromissos a médio e longo prazo. Como podemos verificar tanto os fundos próprios como o activo cobrem o valor do passivo, 128,08% e 124,64% respectivamente, tendo também um ligeiro aumento face ao ano anterior.

PAEL

O Município de Olhão enquadrou-se no Programa II do PAEL, reunindo condições para apresentar uma candidatura de adesão, a qual pressupõe o recurso a um empréstimo, celebrando o seu contrato com o Estado Português e obtido o visto do Tribunal de Contas em 27/05/2013, no valor de 4.083.539,95€

A disponibilização do montante de financiamento foi efetuado em duas tranches, uma em junho e outra em outubro da presente gerência.

No final de 2013 a dívida incluída no programa encontrava-se totalmente liquidada.

Paços do Concelho, 11 de junho de 2014

O Presidente da Câmara Municipal



António Miguel Ventura Pina

Balço Consolidado

MUNICIPIO DE OLHAO

Ano: 2013

Ano: 2012

Código das Contas POCAL	Activo	AB	AP	AL	AL
Imobilizado					
Bens de domínio público					
451	Terrenos e recursos naturais	1.804.586,84	8.063,68	1.796.523,16	1.359.154,61
452	Edifícios	0,00	0,00	0,00	0,00
453	Outras construções e infra-estruturas	92.810.778,44	46.430.933,24	46.379.845,20	50.695.893,87
455	Bens do patrimônio histórico, artístico e cultural	125.928,90	0,00	125.928,90	51.326,10
459	Outros bens de domínio público	0,00	0,00	0,00	0,00
445	Imobilizações em curso	713.231,41	0,00	713.231,41	772.145,44
446	Adiantamentos por conta de bens de domínio público	0,00	0,00	0,00	0,00
		95.454.525,58	46.438.996,92	49.015.528,67	52.878.520,92
Imobilizações incorpóreas					
431	Despesas de instalação	0,00	0,00	0,00	0,00
432	Despesas de investigação e desenvolvimento	652.080,47	395.715,72	256.364,75	280.508,05
433	Propriedade industrial e outros direitos	397.689,59	388.272,29	9.417,30	31.633,11
443	Imobilizações em curso	0,00	0,00	0,00	0,00
449	Adiantamentos por conta de imobilizações incorpóreas	0,00	0,00	0,00	0,00
		1.049.770,06	783.988,01	265.782,05	312.141,16
Imobilizações Corpóreas					
421	Terrenos e recursos naturais	35.657.748,26	0,00	35.657.748,26	35.657.748,26
422	Edifícios e outras construções	59.373.795,45	12.759.492,01	46.614.303,44	48.327.810,37
423	Equipamento básico	5.264.142,52	3.294.492,16	1.969.650,36	1.016.546,28
424	Equipamento de transporte	2.192.429,24	1.666.467,31	525.961,93	601.659,07
425	Ferramentas e utensílios	61.020,89	54.016,59	7.004,30	10.058,19
426	Equipamento administrativo	1.717.958,96	1.408.876,66	309.082,30	403.570,98
427	Taras e vasilhame	0,00	0,00	0,00	0,00
429	Outras imobilizações corpóreas	118.421,10	100.231,86	18.189,24	19.440,25
442	Imobilizações em curso	1.774.754,03	0,00	1.774.754,03	764.111,59
448	Adiantamentos por conta de imobilizações corpóreas	0,00	0,00	0,00	0,00
		106.160.270,45	19.283.578,59	86.876.693,66	86.800.646,93
Investimentos Financeiros					
411	Partes de capital	3.970.317,98	0,00	3.970.317,98	4.020.818,98
412	Obrigações e títulos de participação	0,00	0,00	0,00	0,00
414	Investimentos em imóveis	0,00	0,00	0,00	0,00
415	Outras aplicações financeiras	95,21	0,00	95,21	0,00
441	Imobilizações em curso	0,00	0,00	0,00	0,00
447	Adiantamentos por conta de investimentos financeiros	0,00	0,00	0,00	0,00
		3.970.413,19	0,00	3.970.413,18	4.020.818,98
Circulante					
Existências					
36	Matérias-primas, subsidiárias e de consumo	166.502,04	0,00	166.502,04	156.270,42
35	Produtos e trabalhos em curso	0,00	0,00	0,00	0,00
34	Subprodutos, desperdícios, resíduos e refugos	0,00	0,00	0,00	0,00
33	Produto acabados e intermediários	0,00	0,00	0,00	0,00
32	Mercadorias	10.456,60	0,00	10.456,60	10.315,60
37	Adiantamentos por conta de compras	0,00	0,00	0,00	0,00
		176.958,64	0,00	176.958,64	166.586,02

Balanço Consolidado

1

Código das Contas POCAL	Activo	Ano: 2013			Ano: 2012	
		AB	AP	AL	AL	
	Dívidas de terceiros - Médio e longo prazo (a)					
	Dívidas de terceiros - Curto prazo					
28	Empréstimos concedidos	0,00	0,00	0,00	0,00	
211	Clientes, c/c	997.954,88	0,00	997.954,88	875.899,35	
212	Contribuintes, c/c	600,92	0,00	600,92	670,32	
213	Utentes, c/c	292.256,39	0,00	292.256,39	375.266,37	
218	Clientes, contribuintes e utentes de cobrança duvidosa	884.983,83	786.464,34	98.519,49	125.761,49	
251	Devedores pela execução do orçamento	0,00	0,00	0,00	0,00	
229	Adiantamentos a fornecedores	0,00	0,00	0,00	36,78	
2619	Adiantamentos a fornecedores de imobilizado	0,00	0,00	0,00	0,00	
24	Estado e outros entes públicos	287.268,38	0,00	287.268,38	371.494,40	
264	Administração autárquica	377.011,00	0,00	377.011,00	0,00	
262 + 263 + 267 +						
268	Outros devedores	1.338.420,51	0,00	1.338.420,51	1.519.152,88	
		4.176.485,91	786.464,34	3.382.031,57	3.286.231,59	
	Títulos negociáveis					
151	Ações	0,00	0,00	0,00	0,00	
152	Obrigações e títulos de participação	0,00	0,00	0,00	0,00	
153	Títulos de dívida pública	0,00	0,00	0,00	0,00	
159	Outros títulos	0,00	0,00	0,00	0,00	
18	Outras aplicações de tesouraria	0,00	0,00	0,00	0,00	
		0,00	0,00	0,00	0,00	
	Depósitos em instituições financeiras e caixa					
12	Depósitos em instituições financeiras	3.334.909,43	0,00	3.334.909,43	1.711.058,60	
11	Caixa	58.194,51	0,00	58.194,51	10.980,01	
		3.393.103,94	0,00	3.393.103,94	1.722.038,61	
	Acréscimos e diferimentos					
271	Acréscimos de proveitos	1.808.418,57	0,00	1.808.418,57	1.565.904,72	
272	Custos diferidos	55.636,00	0,00	55.636,00	70.607,04	
		1.864.054,57	0,00	1.864.054,57	1.636.511,76	
	Total de amortizações	0,00	66.508.551,52	0,00	0,00	
	Total de provisões	0,00	786.464,34	0,00	0,00	
	Total do activo	216.247.592,35	67.293.025,86	148.954.566,49	150.605.641,13	

Balanço Consolidado

2

		Ano: 2013	Ano: 2012
FUNDOS PRÓPRIOS E PASSIVO			
Fundos próprios			
51	Património	109.281.205,42	109.277.488,74
55	Ajustamento de partes de capital em empresas	0,00	0,00
56	Reservas de reavaliação	0,00	0,00
Reservas			
571	Reservas legais	49.313,60	47.259,59
572	Reservas estatutárias	0,00	0,00
573	Reservas contratuais	0,00	0,00
574	Reservas livres	0,00	0,00
575	Subsídios	0,00	0,00
576	Doações	0,00	0,00
577	Reservas decorrentes de transferência de activos	9.730.146,00	8.112.498,53
59	Resultado transitados	5.858.939,00	5.858.939,00
88	Resultado líquido do exercício	-39.651.065,83	-37.184.781,35
		-1.623.023,75	-2.438.340,52
Total Fundos próprios		83.645.514,44	83.673.083,99
Passivo			
292	Provisões para riscos e encargos	1.981.896,42	1.862.221,35
Dívidas a terceiros - Médio e longo prazo (a)			
2312	Dívidas a instituições de crédito	20.996.371,11	18.876.303,22
268	Outros credores	13.205.638,60	0
Dívidas a terceiros - Curto prazo			
2311	Empréstimos de curto prazo	50.808,00	813.058,04
269	Adiantamentos por conta de vendas	0,00	0,00
221	Fornecedores, c/c	1.342.711,70	11.400.264,60
228	Fornecedores - Facturas em recepção e conferência	66.680,43	130.689,39
252	Credores pela execução do orçamento	0,00	0,00
217	Clientes e utentes c/ cauções	30.237,04	30.237,04
219	Adiantamentos de clientes, contribuintes e utentes	400,00	400,00
2611	Fornecedores de imobilizado, c/c	3.287.701,48	3.887.698,74
24	Estado e outros entes públicos	142.315,39	111.521,26
264	Administração autárquica	0,00	44.181,00
262 + 263			
+ 267 +			
268	Outros credores	594.979,45	5.623.532,01
2612	Fornecedores de Imobilizado - Leasing	0,00	0,00
224	Fornecedores, c/c em Factoring	0,00	78.130,32
2614	Fornecedores de Imobilizado em Factoring	32.840,52	739.844,39
Acréscimos e diferimentos			
273	Acréscimos de custos	1.864.385,03	1.911.313,12
274	Proveitos diferidos	21.712.086,88	21.623.384,66
Total Passivo		65.368.052,08	67.132.778,14
Total dos fundos próprios e do passivo		148.954.566,49	150.805.862,13

ORGÃO EXECUTIVO

Em 13 de Junho de 2014

[Assinatura]

ORGÃO DELIBERATIVO

Em 27 de Junho de 2014

[Assinatura]

Demonstração de Resultados Consolidada

MUNICÍPIO DE OLHÃO

Ano: 2013

Ano: 2012

Código das Contas POCAL		Custos e Perdas	Valor	Valor
61		Custos das mercadorias vendidas e das matérias consumidas:		
612		Mercadorias	2.136.239,71	2.280.574,48
616		Matérias	408.834,12	398.031,87
62		Fornecimentos e serviços externos	8.189.383,32	7.987.421,50
		Custos com o pessoal:		
641+642		Remunerações	9.837.813,06	9.400.645,73
643 a 648		Encargos sociais	2.447.179,43	1.957.308,55
63		Transf. e subsídios correntes concedidos e prestações sociais	806.501,52	774.558,29
66		Amortizações do exercício	6.873.832,67	6.762.863,41
67		Provisões do exercício	330.312,04	92.135,87
65		Outros custos e perdas operacionais	150.717,13	134.470,48
		(A)	31.180.813,00	29.788.010,18
68		Custos e perdas financeiras	744.997,09	1.297.865,39
		(C)	31.925.810,09	31.085.875,57
69		Custos e perdas extraordinárias	840.488,18	1.080.774,94
		(E)	32.766.298,27	32.166.650,51
88		Resultado líquido do exercício	-1.623.023,75	-2.438.340,52
Total			31.143.274,52	29.728.309,99

Proveitos e Ganhos

		Vendas e prestações de serviços:		
7111		Vendas de mercadorias	1.914.888,80	2.278.466,80
7112+7113		Vendas de produtos	1.037,40	1.814,93
712		Prestações de serviços	6.164.620,97	5.705.650,50
714		Reembolsos e Restituições	-247,58	-323,95
715		Anulações	-66.739,87	-505,98
72		Impostos e taxas	9.463.442,59	8.267.659,35
		Variação da produção	0,00	0,00
75		Trabalhos para a própria entidade	0,00	0,00
73		Proveitos suplementares	56.168,65	0,00
74		Transferências e subsídios obtidos	10.371.468,08	10.821.603,19
76		Outros proveitos e ganhos operacionais	842.147,35	970.646,46
		(B)	28.746.786,39	28.045.011,30
78		Proveitos e ganhos financeiros	475.155,19	460.489,53
		(D)	29.221.941,58	28.505.500,83
79		Proveitos e ganhos extraordinários	1.921.332,94	1.222.809,16
		(F)	31.143.274,52	29.728.309,99

Resumo:

Resultados operacionais (B)-(A).....	-2.434.026,61	-1.742.998,88
Resultados financeiros (D-B)-(C-A).....	-269.841,90	-837.375,86
Resultados correntes (D)-(C).....	-2.703.868,51	-2.580.374,74
Resultado líquido do exercício (F)-(E).....	-1.623.023,75	-2.438.340,52

ORGÃO EXECUTIVO

Em 18 de Junho de 2014

[Assinatura]

ORGÃO DELIBERATIVO

Em 27 de Junho de 2014

[Assinatura]

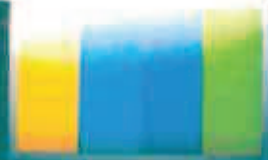

município de **Olhão**

- mais jovem e vir



Anexo ao Balanço e Demonstração de Resultados Consolidados 2013



1. Informações relativas às entidades incluídas no perímetro de consolidação e a outras entidades participadas:

a) Entidades incluídas no perímetro de consolidação:

- O Município de Olhão, sede no Largo Sebastião Mestre - 8700 Olhão
- Fesnima, Empresa Pública de Animação de Olhão, EM, sede no Largo Sebastião Mestre - 8700 Olhão, sem trabalhadores ao serviço.
- Mercados de Olhão, EM, sede na Av.ª 5 de Outubro n.º 43 - 8700 Olhão
- Ambiolhão - Empresa Municipal de Ambiente de Olhão, EM, sede no Largo Sebastião Mestre - 8700 Olhão.

Categoria	N.º de funcionários				Total
	CMO	Fesnima	Mercados de Olhão	Ambiolhão	
Diretor executivo		1	1		2
Director de Departamento	2			1	3
Chefe Divisão	5			2	7
Dirigente Intermédio de 3º Grau	2				2
Comandante Bombeiros	1				1
Técnico Superior	64			6	70
Especialista de Informática	1			0	1
Técnico Informática	4	1		0	5
Assistente Técnico	109	1	1	6	117
Coordenador Técnico	11			2	13
Assistente Operacional	247	2	8	177	434
Encarregado	11			3	14
Fiel de Armazém			1	0	1
Fiscal	3		1	4	8
Bombeiro	45			0	45
Total	505	5	12	201	723

b) Relativamente às entidades participadas excluídas do perímetro de consolidação, são as seguintes:

- Algar - Valorização e Tratamento de Resíduos Sólidos S.A.
- Águas do Algarve S.A.
- Municípa - Empresa de Cartografia e Sistemas de Informação, S.A.

Durante o ano 2013 foi efetuada a dissolução da empresa municipal SRU - Sociedade de Reabilitação Urbana de Olhão da Restauração, EM por este facto alterado o perímetro de consolidação.

Foram ainda vendidas as quotas da Globalgarve – Cooperação e Desenvolvimento, SA.

2. Informações relativas à imagem verdadeira e apropriada:

a) Descrição dos casos em que a aplicação das normas de consolidação não seja suficiente para que as demonstrações financeiras consolidadas dêem uma imagem verdadeira e apropriada da posição financeira e dos resultados do conjunto das entidades incluídas na consolidação;

Não existe

b) Identificação das situações relacionadas com o afastamento da aplicação das normas de consolidação, efectuadas para se obter a necessária imagem verdadeira e apropriada, com indicação das respectivas razões e dos seus efeitos no balanço e na demonstração dos resultados consolidados;

Não existe

c) Indicação das alterações ocorridas, no decurso do exercício, na composição do conjunto das entidades incluídas no perímetro de consolidação, com fundamentação do facto de se tratar ou não de uma alteração significativa.

Existiu alteração do perímetro de consolidação em virtude da dissolução da empresa municipal SRU - Sociedade de Reabilitação Urbana de Olhão da Restauração, EM com impacto pouco significativo nas contas do Grupo Autárquico.

3. Informações relativas aos procedimentos de consolidação:

- a) Identificação e fundamentação de todos os movimentos extra-contabilísticos efectuados para efeitos de consolidação, nomeadamente no que respeita à eliminação dos investimentos financeiros e das operações recíprocas;

Ajustamentos - Grupo "Município de Olhão"					
Lançamento nº	Descrição	Conta(s) a	Valor(es) a	Conta(s) a	Valor(es) a
		Débito	Débito	Crédito	Crédito
1	Anulação Capital Fesnima	51	5.000,00	41	5.000,00
2	Anulação Subsídios Fesnima	74	296.400,00	63	296.400,00
3	Anulação Capital Mercados	51	25.000,00	41	25.000,00
4	Anulação Comparticipações Obras Mercado	274	162.601,63	26	162.601,63
5	Anulação Subsídio pago Mercados	26	65.040,63	63	65.040,63
6	Anulação Proveitos Obra	74	31.453,32	274	58.014,68
		59	26.561,36		
7	Anulação Custos Obras e reconhecimento Imobilizado	422	132.806,82	272	79.684,10
				59	26.561,36
				62	26.561,36
8	Amortização Imobilizado reconhecido	66	26.561,36	48	53.122,72
		59	26.561,36		
9	Capital Social Ambiolhão	51	340.000,00	41	340.000,00
10	Anulação saldos entre Empresas Ambiolhão	26	10.859.124,49	26	10.859.124,49
		221	364.510,76	21	575.655,98
		228	93.475,60		
		2611	408,66		
		2739	84.214,00		
		12	33.046,96		
		219	279.450,00	2647	279.450,00
		2739	2.247.000,00	271	2.247.000,00
11	Anulação Operações entre Empresas Ambiolhão	7111	519.071,34	62	1.005.708,94
		712	486.637,70		
		79	23.368,89	65	23.368,99
		712	2.247.000,00	63	2.247.000,00

- b) Discriminação da rubrica «diferenças de consolidação», com indicação dos métodos de cálculo adoptados e explicitação das variações significativas relativamente ao exercício anterior;

Não existe

- c) Justificação dos casos excepcionais em que não se tenha adoptado o princípio da consistência na consolidação e avaliação dos seus efeitos no património, na posição financeira e nos resultados do conjunto das entidades incluídas no perímetro de consolidação;

Não existe

- d) Descrição dos acontecimentos importantes relacionados com o património, a posição financeira e os resultados de uma entidade incluída no perímetro de consolidação que tenham ocorrido entre a data do balanço dessa entidade e a data do balanço consolidado;

Não existe

- e) Informações que tornem comparáveis os sucessivos conjuntos de demonstrações financeiras no caso de se alterar significativamente, no decurso do exercício, a composição do conjunto das entidades incluídas no perímetro de consolidação;

A alteração do perímetro de consolidação, conforme mencionado alínea c) do n.º 2, tem um impacto imaterial no Grupo Autárquico.

- f) Indicação dos montantes dos ajustamentos excepcionais de valor dos activos feitos exclusivamente para fins fiscais e não eliminados da consolidação, juntamente com as razões que o determinaram;

Não existe

- g) Indicação dos casos excepcionais em que se utilizou a homogeneização valorativa, bem como das razões que justificaram a sua utilização;

Não existe

- h) Opção usada pelo conjunto das entidades incluídas no perímetro de consolidação quanto à contabilização das participações em entidades de natureza empresarial.

Não existe

4. Informações relativas ao endividamento de médio e longo prazo:

- a) Descrição do endividamento consolidado de médio e longo prazo, desagregada por rubrica patrimonial, de acordo com o seguinte mapa:

Código das Contas POCAL	Dívidas a terceiros de médio/longo prazo					Eliminação de crédito /dívidas recíprocas	Grupo público consolidado
	Município de Oihão	Fesnima	Mercados de Oihão	Ambiolhão	Total		
1	2	3	4	5	7=2+3+4+5+6	8	9=7-8
2312	20.902.017,55	0	94.353,56		20.996.371,11		20.996.371,11
268	0	0	0	24.064.763,09	24.064.763,09	10.859.124,49	13.205.638,60

- b) Montante total das dívidas a terceiros apresentadas no balanço consolidado e que se vençam nos quatro anos seguintes à data do balanço, desagregado por entidade e por rubrica patrimonial.

Município de Oihão					
Entidade	Nº Empréstimo	Data de contratação	Prazo do contrato	Valor contratado	Dívida a 31/12/2013
	0555000845891	31-05-2001	20	1.995.191,59	985.255,17
	9015002495891	23-08-2001	20	315.489,67	136.230,25
	9015002496691	23-08-2001	20	189.573,13	72.937,04
	9015002545891	13-09-2001	20	127.759,30	55.167,19
	9015002546691	13-09-2001	20	71.994,42	31.087,60
	9015003066491	31-05-2002	20	2.000.000,00	1.172.551,73
	9015003566691	14-01-2003	20	95.936,07	75.648,56
	9015003567491	14-01-2003	12	72.162,10	12.624,06
	9015004103891	29-12-2004	20	762.248,00	499.978,91
	9015004239591	10-03-2005	20	649.951,13	434.053,59
	9015004328691	10-05-2005	20	771.194,00	524.412,88
	9015005138691	04-12-2006	20	1.032.806,00	807.068,29
	9015006173991	10-12-2008	20	4.500.000,00	3.853.677,78
BES	077000872	05-12-2003	20	520.000,00	296.111,18
	19861100021109	19-11-2001	12	1.587.825,35	81,63
	19861100022008	18-03-1986	25	1.226.942,15	158.801,24
IHRU	19881100082003	03-10-1988	25	214.657,41	28.484,39
	19881100152007	03-10-1988	25	444.336,59	57.518,42
	19891100492008	24-04-1990	25	1.256.078,93	366.992,83
	20061101402006	15-12-2006	25	4.950.622,00	3.907.630,81
CCCA	59037863028	27-12-2002	15	138.847,54	46.644,26
BPI	8357676830001	31-05-2002	20	3.000.000,00	1.735.044,34
	8357676830006	30-11-2006	25	2.023.106,00	1.774.748,86
IFDR	ALG-03-1241-Feder-000030				53.957,15
DGTF	PAEL				3.815.309,39
Total				27.946.721,38	20.902.017,55

Ambiolhão

Entidade	Nº Empréstimo	Data de contratação	Prazo do contrato	Valor contratado	Divida a 31/12/2013
MG	Mutuo 428.36.000222-7	06-11-2013	48 meses	26.000,00	24.582,13

Entidade	Outras contas a pagar e fornecedores	Data de contratação	Prazo do contrato	Valor contratado	Divida a 31/12/2013
Agua do Algarve	Acordo de pagamento	22-07-2013	4 anos	11.944.568,60	11.229.910,55
Algar	Acordo de pagamento	31-12-2012	48 meses	2.425.728,05	1.975.728,05
Total:				61.583.705,95	13.205.638,60

Mercados de Olhão

Entidade	Nº Empréstimo	Data de contratação	Prazo do contrato	Valor contratado	Divida a 31/12/2013
BES	FEC00857/11	10-03-2011	7	200.000,00	94.353,56

5. Informações sobre saldos e fluxos financeiros:

Descrição dos saldos e dos fluxos financeiros, desagregada por tipo de acordo com os seguintes mapas:

Tipo de fluxos	Município de Olhão/ Fesnima									
	Obrigações/Pagamentos					Direitos/Recebimentos				
	Saldo inicial	Obrigações constituídas no exercício	Anulações no exercício	Pagamentos do exercício	Saldo final	Saldo inicial	Direitos constituídos no exercício	Anulações do exercício	Recebimentos do exercício	Saldo final
1	2	3	4	5	6=(2+3)-(4+5)	7	8	9	10	11=(7+8)-(9+10)
Transferências	63.800,00	296.400,00		360.200,00	0,00	63.800,00	296.400,00		360.200,00	0,00
Subsídios										
Empréstimos										
Relações comerciais										
Participações do capital em numerário										
Participações do capital em espécie										
Outros										
Total	63.800,00	296.400,00	0,00	360.200,00	0,00	63.800,00	296.400,00	0,00	360.200,00	0,00

Município de Olhão/ Mercados de Olhão										
Tipo de fluxos	Obrigações/Pagamentos					Direitos/Recebimentos				
	Saldo inicial	Obrigações constituídas no exercício	Anulações no exercício	Pagamentos do exercício	Saldo final	Saldo inicial	Direitos constituídos no exercício	Anulações do exercício	Recebimentos do exercício	Saldo final
	1	2	3	4	5	6=(2+3)-(4+5)	7	8	9	10
Transferências	30.000,00	50.000,00		80.000,00	0,00	30.000,00	50.000,00		80.000,00	0,00
Subsídios										
Empréstimos										
Relações comerciais										
Participações do capital em numerário										
Participações do capital em espécie										
Outros		31.453,32		31.453,32			31.453,32		31.453,32	0,00
Total	30.000,00	81.453,32	0,00	111.453,32	0,00	30.000,00	81.453,32	0,00	111.453,32	0,00

Município de Olhão/Ambiolhão										
Tipo de fluxos	Obrigações/Pagamentos					Direitos/Recebimentos				
	Saldo inicial	Obrigações constituídas no exercício	Anulações no exercício	Pagamentos do exercício	Saldo final	Saldo inicial	Direitos constituídos no exercício	Anulações do exercício	Recebimentos do exercício	Saldo final
	1	2	3	4	5	6=(2+3)-(4+5)	7	8	9	10
Transferências	3.231.295,44	0,00		3.231.295,44	0,00	3.231.295,44	0,00		3.231.295,44	0,00
Subsídios										
Empréstimos										
Relações comerciais	643.413,66	1.139.069,44		1.416.389,32	366.093,78	643.413,66	1.139.069,44		1.416.389,32	366.093,78
Participações do capital em numerário										
Participações do capital em espécie										
Outros										0,00
Total	3.874.709,10	1.139.069,44	0,00	4.647.694,76	366.093,78	3.974.709,10	1.139.069,44	0,00	4.957.694,78	366.093,78

6. Informações relativas a compromissos:

- a) Montante global dos compromissos financeiros que não figure no balanço consolidado, no caso em que a sua indicação seja útil para a apreciação da situação financeira do conjunto das entidades compreendidas no perímetro de consolidação, incluindo, relativamente às entidades que adoptem o POCAL, a discriminação, por agrupamento económico, dos valores que devem ser reflectidos nas contas da classe 0 relativas aos compromissos para exercícios futuros;

Não existe

- b) Descrição das responsabilidades das entidades incluídas no perímetro de consolidação por garantias prestadas, desdobrando-as de acordo com a sua natureza e mencionando expressamente as garantias reais, com indicação da norma legal habilitante.

Não existe

7. Informações relativas a políticas contabilísticas:

- a) Critérios de valorimetria aplicados às várias rubricas das demonstrações financeiras consolidadas e os métodos utilizados no cálculo dos ajustamentos de valor,

designadamente no que diz respeito às amortizações, aos ajustamentos e às provisões;

Município de Olhão:

- **Imobilizações Corpóreas** - Todo o imobilizado adquirido no decorrer do ano 2013, foi valorizado ao custo de aquisição, de acordo com o estabelecido no ponto 4.1.1. – Imobilização do POCAL.
- **Amortizações** - De acordo com o estabelecido no ponto 2.7.2 – Amortização do POCAL, as amortizações do exercício foram calculadas pelo método das quotas constantes. A taxa de amortização de cada bem corresponde à fixada pela Portaria n.º 671/2000 de 17 de Abril – CIBE – Cadastro e Inventário dos Bens do Estado. Relativamente ao ano de aquisições e de abate as amortizações do exercício são efectuadas por duodécimos.
- **Existências** - As existências adquiridas no decorrer do ano 2013, foram valorizadas ao custo de aquisição, de acordo com o ponto 4.2.1 – Existências do POCAL. O sistema de inventário adoptado é o Intermitente ou Periódico
- **Provisões** - Para o cálculo das provisões foi considerado 50% das dívidas há mais de 6 meses e 100% das dívidas há mais 12 meses de acordo com o ponto 2.7.1 do POCAL. Em relação à dívida proveniente do consumo de água, foi constituída a provisão de 100% apenas para dívidas com antiguidades superiores a 12 meses.
- **Disponibilidades** - As disponibilidades de caixa e depósitos são expressas pelos montantes dos meios de pagamento e dos saldos de todas as contas de depósitos, respectivamente, de acordo com o ponto 4.4 do POCAL.

Empresas Municipais:

	Fesnima	Mercados de Olhão	Ambiolhão
Mercadorias	Preço de aquisição	Preço de aquisição	Preço de aquisição
Imobilizado	Preço de aquisição	Preço de aquisição	Preço de aquisição
Amortizações *	Quotas constantes	Quotas constantes	Quotas constantes

*De acordo com o período de vida útil dos bens

- b) Cotações utilizadas para conversão em euros dos elementos incluídos nas demonstrações financeiras consolidadas que sejam ou tenham sido originariamente expressos em moeda estrangeira diferente.

Não existe

8. Informações relativas a determinadas rubricas:

- a) Comentário das rubricas «despesas de instalação» e «despesas de investigação e de desenvolvimento»;

Município de Olhão:

Relativamente à conta 431 não existe qualquer registo contabilístico.

Na conta 432 está considerado o seguinte:

- Plano Municipal Defesa da Floresta contra Incêndios (17.968,50€);
- Plano de Pormenor do Espaço de Ocupação Turística Cultural de Marim-UOP2 (€33.255,64);
- Plano Municipal de Emergência de Olhão (€ 5.989,50);
- Plano Municipal de Emergência da Protecção Civil de Olhão (€ 21.803,18);
- Plano Diretor Municipal de Olhão (€ 30.427,80);
- Projeto de ampliação e beneficiação da EB 1 n.º 5 de Olhão (€ 39.899,33);
- Projeto de ampliação da EB 1 n.º 4 de Olhão (€ 16.954,88);
- Projeto de requalificação da EB 1 Bias e espaços exteriores (€ 10.800,00);
- Projeto de Recuperação do Chalé do Saias (€ 37.044,95);
- Projeto de remodelação do Pavilhão Municipal de Olhão (€ 17.400,00);
- Projeto do Centro de Inovação e Desenvolvimento de Olhão (€ 132.675,16);
- Projeto de construção de infra-estruturas para o loteamento camarário (€ 16.335,00);
- Projeto de construção de um canil (€ 2.783,00);
- Estudo Prévio de construção da Circular Norte da cidade de Olhão (€ 46.226,27);
- Projeto de intervenção na Ponte da Fuseta (€ 13.800,00);
- Projecto de arranjo paisagístico das rotundas localizadas no acesso da Vila a Olhão (€ 4.950,00);
- Levantamento topográfico para construção da rotunda no cruzamento da EN 125 e João Lobo Miranda Trigueiros (€ 535,50);
- Projeto do Caminho Agrícola da Barreta (€ 6.840,00);
- Projeto do Caminho do Moleiro (€ 2.796,50);
- Projeto de remodelação do pontão existente junto ao Lidl (€ 3.840,00);

- Projeto de construção da rotunda junto à Casa do Povo de Moncarapacho (€ 5.474,00);
- Projeto de descarga rede pluvial Urbanização Atalaia – Bias do Sul (€ 10.155,46);
- Projeto Sistema Solar Térmico Estádio Municipal (€ 2.656,80);
- Estudo Prévio de construção novas instalações oficinas municipais (€ 8.410,00);
- Plano Estratégico de Desenvolvimento Sustentável (€ 73.800,00);
- Plano de Mobilidade e Transportes para concelho de Olhão (€ 74.907,00);
- Projeto de construção de Ecovia do Litoral Algarvio – 2.ª Fase (€ 14.352,00).

Empresas Municipais:

	Fesnima	Mercados de Olhão	Ambiolhão
Despesas de Investigação e Desenvolvimento	Não existe	Não existe	Não existe

- b) Movimentos ocorridos nas rubricas do activo imobilizado constantes do balanço consolidado e nas respectivas amortizações, ajustamentos e provisões;

Mapa em anexo

- c) Indicação dos custos suportados no exercício e respeitantes a empréstimos obtidos para financiar imobilizações, durante a construção, que tenham sido capitalizados nesse período;

Não existe

- d) Montante dos ajustamentos de valor dos activos abrangidos na consolidação que tenham sido objecto de amortizações e de provisões extraordinárias, feitas exclusivamente para fins fiscais, indicando os motivos que os justificaram;

Não existe

- e) Indicação global, por categorias de bens, das diferenças materialmente relevantes, entre os custos de elementos do activo circulante, calculados de acordo com os critérios valorimétricos adoptados, e os respectivos preços de mercado;

Não existe

- f) Fundamentação das circunstâncias especiais que justificaram a atribuição a elementos do activo circulante de um valor inferior ao mais baixo do custo ou do preço do mercado;

Não existe

- g) Indicação e justificação das provisões extraordinárias respeitantes a elementos do activo circulante relativamente aos quais, face a uma análise comercial razoável, se prevejam descidas estáveis provenientes de flutuações de valor;

Não existe

- h) Montante total das dívidas a terceiros apresentadas no balanço consolidado, cobertas por garantias reais prestadas pelas entidades incluídas no perímetro de consolidação, com indicação da respectiva natureza, forma e norma habilitante à sua concessão.

Não existe

- i) Diferença, quando levada ao activo, entre as importâncias das dívidas a pagar e as correspondentes quantias arrecadadas, quando aplicável;

Não existe

- j) Repartição do valor líquido consolidado das vendas e das prestações de serviços, por categorias de actividades;

Código e designação das Contas POCAL	CMO	Fesnima	Mercados de Olhão	Ambiolhão	Montante consolidado
7111 Vendas de mercadorias	600,88	267.643,75	15.807,16	1.630.837,01	1.914.888,80
Água				1.630.837,01	1.630.837,01
Bilhetes/senhas/packs		267.643,75			267.643,75
Gelo /sacos de plástico			15.807,16		15.807,16
7112+7113 Vendas de produtos	1.037,40	0,00	0,00	0,00	1.037,40
712 Prestações de serviços	1.116.117,94	208.129,54	245.543,55	4.594.829,94	6.164.620,97
Serviços sociais, recreativos, culturais e de desporto	254.324,39				254.324,39
Serviços específicos das autarquias Saneamento, resíduos sólidos, serviços de manutenção, etc	852.290,46			4.594.829,94	852.290,46
Parquímetros		137.325,03			137.325,03
Aluguer Caique		2.974,00			2.974,00
Ocupação de espaço		50.523,99	245.543,55		296.067,54
Outros	9.503,09	17.306,52			26.809,61
714 Reembolsos e Restituições	247,58	0,00	0,00	0,00	247,58
715 Anulações	66.739,87	0,00	0,00	0,00	66.739,87
Total	1.050.768,77	475.773,29	261.550,71	6.226.666,95	8.013.559,72

- k) Efeitos na determinação do resultado consolidado do exercício resultantes de critérios de valorimetria não no POCAL e de amortizações e de provisões extraordinárias efectuados com vista a obter vantagens fiscais, quer tenham sido feitas durante o exercício ou em exercícios anteriores, bem como informações adicionais quando tal valorimetria tiver influência materialmente relevante nos impostos futuros do conjunto das entidades incluídas no perímetro de consolidação;

Não existe

- l) Diferença entre os impostos imputados à demonstração consolidada dos resultados do exercício e dos exercícios anteriores e os impostos já pagos e a pagar relativamente a esses exercícios, desde que essa diferença seja materialmente relevante para a determinação dos impostos futuros;

Não existe

- m) Indicação global relativamente às entidades incluídas no perímetro de consolidação das remunerações atribuídas aos membros de cada um dos órgãos executivos e de fiscalização pelo desempenho das respectivas funções, bem como dos órgãos deliberativos das entidades de natureza empresarial;

Nome	Órgão executivo da CMO		Conselho de Administração Fesnima		Conselho de Administração Mercados de Olhão		Conselho de Administração Ambiolhão	
	Situação na entidade	Remuneração líquida auferida	Situação na entidade	Remuneração líquida auferida	Situação na entidade	Remuneração líquida auferida	Situação na entidade	Remuneração líquida auferida
Francisco José Fernandes Leal	Presidente	8.366,35						
António Miguel Ventura Pina	Presidente	5.839,58					Presidente	0,00
António Miguel Ventura Pina	Vereador *	19.428,30						
Carlos Alberto da Conceição Martins	Vereador *	24.541,01					Vogal	0,00
Maria Gracinda Gonçalves Rendeiros	Vereador *	4.613,19			Presidente	0,00		
António Humberto Camacho Santos	Vereador *	19.395,53			Vogal	0,00		
Eduardo Abândio Martins Sousa	Vereador	2.747,20						
João Manuel Dias Pereira	Vereador	2.266,44						
Alberto Augusto Rodrigues Almeida	Vereador	2.403,80						
Eduardo Manuel da Cruz	Vereador	-						
Luis Mateus Ventura Viegas	Vereador	-						
Sebastião Manuel da Quinta Coelho	Vereador	-						
Ivo Manuel Neto Madeira Conceição	Vereador	-						
Miguel Jannário Covas Dimas			Presidente	0,00				
Hugo de Pádua Cruz Henrique Charrão			Vogal	0,00				
Órgão de Fiscalização	DFK & Associados, SROC, SA	22.140,00 €	DFK & Associados, SROC, SA	3.690,00 €	DFK & Associados, SROC, SA	3.867,12 €	Oliveira Reis & Associados, SROC, Lda	11.070,00 €

* Tempo Inteiro

- n) Indicação dos diplomas legais em que se baseou a reavaliação de imobilizações corpóreas ou de investimentos financeiros, bem como explicitação dos processos de tratamento da inflação adoptados para o cálculo, no caso de utilização de outros métodos de reavaliação;

Não existe

- o) Elaboração de um quadro discriminativo das reavaliações;

Não existiu reavaliação de bens do imobilizado

- p) Indicação e comentário das contas do balanço e da demonstração dos resultados consolidados cujos conteúdos não sejam comparáveis com os do exercício anterior;

Foram avaliados no Município bens do Domínio Público e Privado que determinaram um aumento do Ativo e do Património em 1.591.647,47€.

- q) Demonstração consolidada dos resultados financeiros;

Código das Contas POCAL	Custos e Perdas	Valor	Código das Contas POCAL	Proveitos e Ganhos	Valor
681	Juros suportados	743.138,10	781	Juros obtidos	30.004,95
682	Perdas em entidades participadas		782	Ganhos em entidades participadas	
683	Amortização de investimentos em imóveis		783	Rendimentos de imóveis	357.536,01
684	Provisões para aplicações financeiras		784	Rendimentos de participações de capital	76.298,81
685	Diferenças de câmbio desfavoráveis		785	Diferenças de câmbio favoráveis	
687	Perdas na alienação de aplicações de tesouraria		786	Descontos de pronto pagamento obtidos	10.813,73
688	Outros custos e perdas financeiros	1.858,99	787	Ganhos na alienação de aplicações de tesouraria	
	Resultados Financeiros	-269.841,90	788	Outros proveitos e ganhos financeiros	501,69
		475.153,18			475.153,18

- r) Demonstração consolidada dos resultados extraordinários;

Código das Contas POCAL	Custos e Perdas	Valor	Código das Contas POCAL	Proveitos e Ganhos	Valor
691	Transferências de capital concedidas	121.626,58	791	Restituições de impostos	
692	Dívidas incobráveis	77.725,91	792	Recuperação de dívidas	
693	Perdas em existências	370,98	793	Ganhos em existências	3.351,70
694	Perdas em imobilizações	62.583,10	794	Ganhos em imobilizações	60.862,50
695	Multas e Penalidades	16.618,37	795	Benefícios de penalidades contratuais	65.478,83
696	Aumentos de amortizações e de provisões		796	Reduções de amortizações e de provisões	205.210,77
697	Correcções relativas a exercícios anteriores	459.821,71	797	Correcções relativas a exercícios anteriores	622.021,92
698	Outros custos e perdas extraordinárias	101.741,53	798	Outros proveitos e ganhos extraordinários	964.407,22
	Resultados Extraordinários	1.080.844,76			1.080.844,76

- s) Desdobramento das contas de provisões/ajustamentos acumulados e explicitação dos movimentos ocorridos no exercício;

Código das Contas POCAL	Saldo Inicial	Aumento	Redução	Saldo Final
19 Provisões para aplicações de tesouraria	0,00			0,00
291 Provisões para cobrança duvidosa	781.966,57	90.886,83	86.389,06	786.464,34
292 Provisões para riscos e encargos	1.862.221,35	240.262,96	120.587,89	1.981.896,42
39 Provisões para depreciação de existências	0,00			0,00
49 Provisões para investimentos financeiros	0,00			0,00

- t) Indicação dos bens utilizados no regime de locação financeira, com menção dos respectivos valores contabilísticos;

Não existe

- u) Valor global das dívidas que se encontram tituladas, por rubricas do balanço consolidado, quando nele não estiverem evidenciadas.

Não existe

9. Informações diversas

As entidades integrantes do perímetro de consolidação que aplicam o Sistema de Normalização Contabilística, SNC, pelo que foi assegurado a conveniente conversão das suas contas para o POCAL.

Activo Bruto Consolidado

MUNICIPIO DE OLHÃO

Ano: 2013

Rubricas	Saldo Inicial	Reavaliação/Ajustam.	Aumentos	Alienações	Sinistros	Abates	Transferências	Saldo Final
De Bens de domínio público								
Terenos e recursos naturais	1.365.202,37	439.384,47						1.804.586,84
Edifícios	0,00							0,00
Outras construções e infra-estruturas	92.534.990,24	1.152.263,00	3.756,00				-880.230,80	92.810.778,44
Bens do património histórico, artístico e cultural	51.326,10						74.602,80	125.928,90
Outros bens de domínio público	0,00							0,00
Imobilizações em curso	772.145,44		333.959,28				-392.873,31	713.231,41
Adiantamentos por conta de bens de domínio público	0,00							0,00
De Imobilizações incorpóreas	94.723.668,13	1.591.647,13	137.112,30	0,00	0,00	0,00	0,00	96.452.525,56
Despesas de instalação	0,00							0,00
Despesas de investigação e desenvolvimento	477.954,67		2.656,80				171.469,00	652.080,47
Propriedade industrial e outros direitos	391.714,00		5.975,59					397.689,59
Imobilizações em curso	0,00							0,00
Adiantamentos por conta de imobilizações incorpóreas	0,00							0,00
De Imobilizações Corpóreas	869.668,07	0,00	8.412,30	0,00	0,00	0,00	171.469,00	1.049.770,36
Terenos e recursos naturais	35.657.748,26		56.400,00				-56.400,00	35.657.748,26
Edifícios e outras construções	59.759.167,77						-385.372,32	59.373.795,45
Equipamento básico	3.797.524,63	11.141,12	263.421,93				1.192.054,84	5.264.142,52
Equipamento de transporte	2.166.429,24		26.000,00					2.192.429,24
Ferramentas e utensílios	59.506,69		1.514,20					61.020,89
Equipamento administrativo	1.704.994,55		14.839,68				-1.875,27	1.717.958,96
Taras e vasilhame	0,00		0,00					0,00
Outras imobilizações corpóreas	115.873,52		2.547,58					118.421,10
Imobilizações em curso	764.111,59		1.019.052,44				-8.410,00	1.774.754,03
Adiantamentos por conta de imobilizações corpóreas	0,00							0,00
De Investimentos Financeiros	194.029.346,23	11.141,12	1.083.779,81	0,00	0,00	0,00	739.997,25	196.160.270,45
Partes de capital	4.020.818,98							3.970.317,98
Obrigações e títulos de participação	0,00						-50.501,00	0,00
Investimentos em imóveis								
Terenos e recursos naturais	0,00							0,00
Edifícios e outras construções	0,00							0,00
Outras aplicações financeiras								
Depósitos em instituições financeiras	0,00							0,00
Títulos de dívida pública	0,00							0,00
Outros títulos	0,00		95,21					95,21
Imobilizações em curso	0,00							0,00
Adiantamentos por conta de investimentos financeiros	0,00							0,00
Total	4.020.818,98	0,00	0,00	0,00	0,00	0,00	0,00	3.970.413,98

Amortizações e Provisões Consolidado

MUNICÍPIO DE OLHÃO

Ano: 2013

Rubricas		Saldo Inicial	Reforço	Regularizações	Saldo Final
De Bens de domínio público	485				
Terrenos e recursos naturais	4851	6.047,76	2.015,92		8.063,68
Edifícios	4852	0,00			0,00
Outras construções e infra-estruturas	4853	41.839.096,37	4.752.013,04	-160.176,17	46.430.933,24
cultural	4855	0,00			0,00
Outros bens de domínio público	4859	0,00			0,00
		47.886.144,13	6.767.028,96	-160.176,17	54.492.996,92
De Imobilizações incorpóreas	483				
Despesas de instalação	4831	0,00			0,00
desenvolvimento	4832	197.446,62	198.269,10		395.715,72
Propriedade industrial e outros direitos	4833	360.080,89	28.191,40		388.272,29
		557.527,51	226.460,50	0,00	783.988,01
De Imobilizações Corpóreas	482				
Terrenos e recursos naturais	4821	0,00			0,00
Edifícios e outras construções	4822				
Edifícios	48221	9.640.396,80	1.105.461,50	20.453,86	10.766.312,16
Outras construções	48222	1.790.960,60	202.219,25		1.993.179,85
Equipamento básico	4823	2.780.978,35	380.705,15	132.808,66	3.294.492,16
Equipamento de transporte	4824	1.564.770,10	101.697,21		1.666.467,31
Ferramentas e utensílios	4825	49.448,50	4.568,09		54.016,59
Equipamento administrativo	4826	1.301.423,57	94.893,42	12.559,67	1.408.876,66
Taras e vasilhame	4827	0,00			0,00
Outras imobilizações corpóreas	4829	96.433,27	3.798,59		100.231,86
		11.224.411,19	1.893.343,21	165.822,19	13.283.576,59
De Investimentos em imóveis	481				
Terrenos e recursos naturais	4811	0,00			0,00
Edifícios e outras construções:	4812				
Edifícios	48121	0,00			0,00
Outras construções	48122	0,00			0,00
		0,00	0,00	0,00	0,00
De Investimentos Financeiros	49				
Partes de capital	491	0,00			0,00
Obrigações e títulos de participação	492	0,00			0,00
Outras aplicações financeiras:	495				
Depósitos em instituições financeiras	4951	0,00			0,00
Títulos de dívida pública	4952	0,00			0,00
Outros títulos	4953	0,00			0,00
		0,00	0,00	0,00	0,00